MOSCOW HOME REALTY
ЭЛИТНАЯ НЕДВИЖИМОСТЬ

+7 (495) 777 67 76
Ежедневно с 9:00 до 22:00

Замечательный участок в Борках ID: 3512

12 500 000 руб. 14 сот.

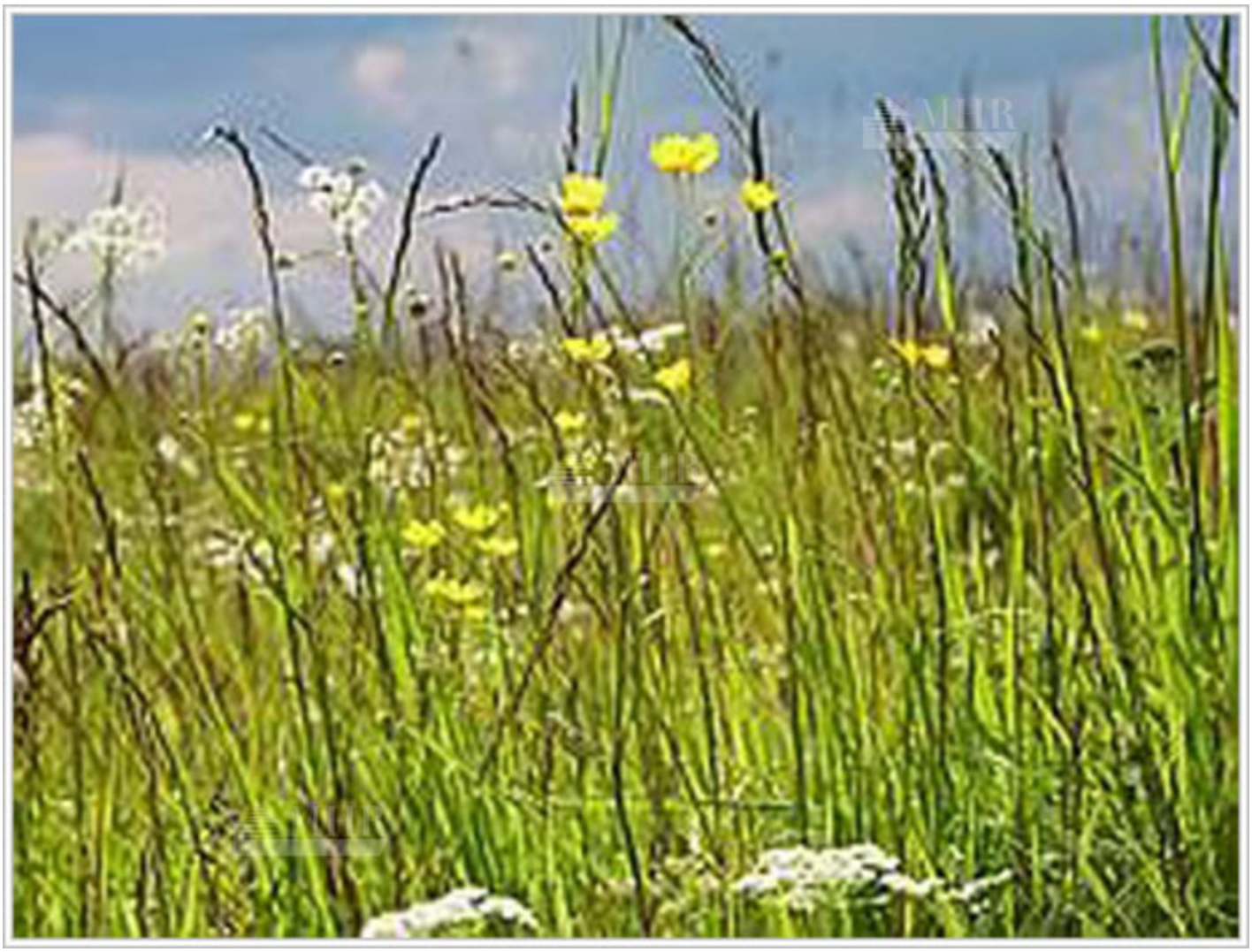

Расположение

Адрес: Россия, Московская область, Одинцовский городской округ, деревня Борки
Регион: Московская область
Шоссе: Рублёво-Успенское
Растояние от МКАД: 19 км.
Населённый пункт: Борки (РУШ)

Участок

Площадь участка: 14
Категория земель: Населенные пункты
Разрешенное использование: Для ведения личного подсобного хозяйства (для ЛПХ)
Рельеф: Ровный

Описание

Электричество: 15
Газоснабжение: Магистральный
Водоснабжение: Центральное
Канализация: Нет

Дополнительно

Тип сделки: Продажа
Охрана: Нет

Описание объекта

Замечательный участок с двумя домами в д. Борки. Участок 14 соток, правильной квадратной формы. Зеленый, с деревьями. Дома деревянные, 50-х годов постройки, крепкие, ровные, с мебелью, электричество, пригодны для использования. 50 кв.м. в дом проведен газ, счетчик, газовая плита, водоснабжение, имеются радиаторы отопления. Можно прописаться.

В собственности более 5 лет. Участок и дома должным образом оформлены, имеются соответствующие документы. Можно увеличить участок до 28 соток.
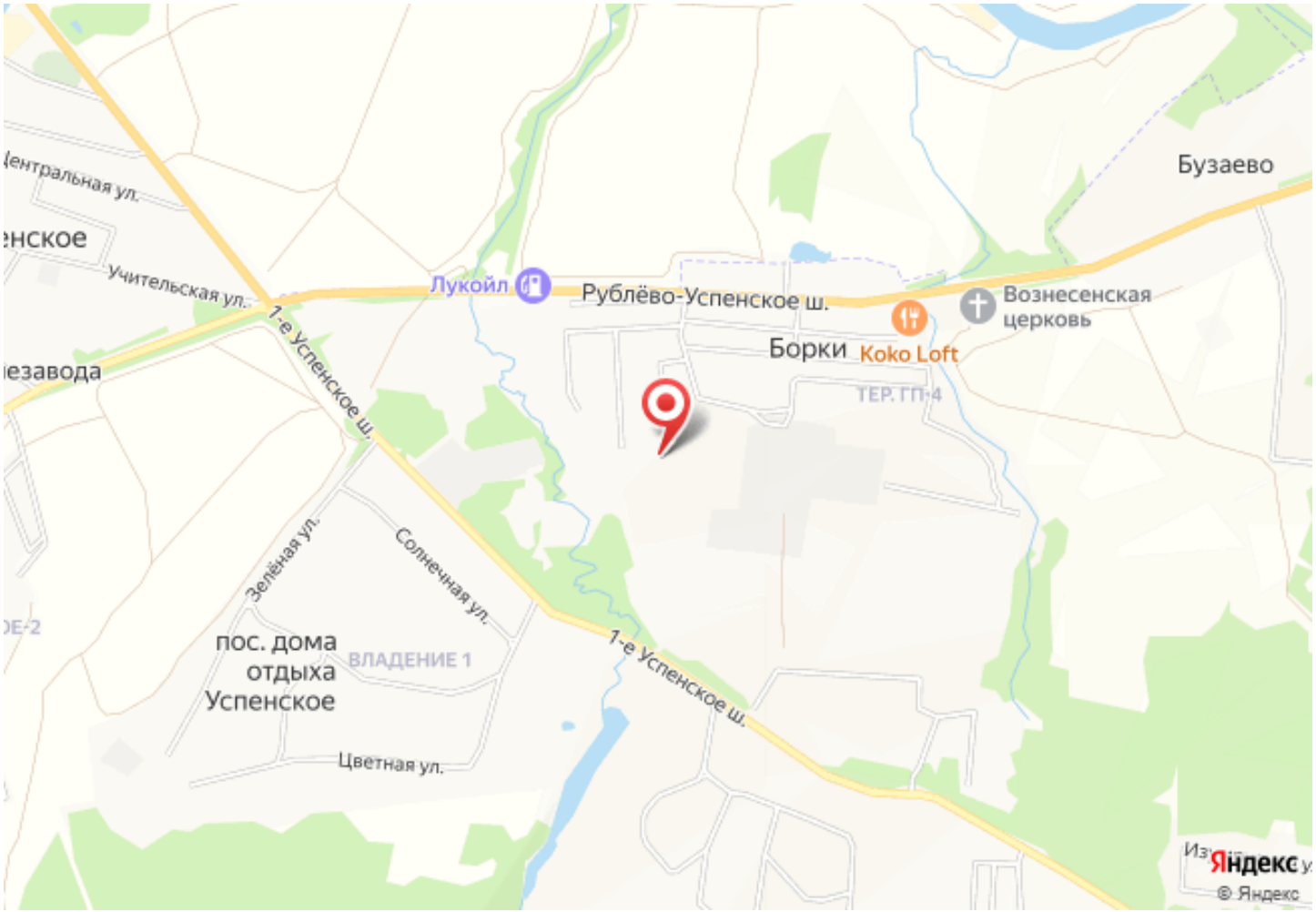
Расположение