MOSCOW HOME REALTY
ЭЛИТНАЯ НЕДВИЖИМОСТЬ

+7 (495) 777 67 76
Ежедневно с 9:00 до 22:00

Замечательный дом в охраняемом коттеджном поселке ID: 1387

85 000 000 руб. 243 кв.м. 10 сот.

Дом

Общая площадь: 243
Кол-во спален: 4
Отделка: Под ключ с мебелью
Тип застройки: Охраняемый поселок
Материал стен: Кирпич
Фундамент: Монолитный
Кровля: Натуральная черепица
Облицовка: Оштукатурен и окрашен

О Участок

Площадь участка: 10
Ландшафт: Газон
Рельеф: Ровный
Разрешенное использование: Для дачного строительства
Населённый пункт: Дмитровское
Поселок: Европа-2. Итальянский квартал
Расстояние до МКАД: 22

Коммуникации

Электричество: 15
Газоснабжение: Магистральный
Водоснабжение: Центральное
Канализация: Центральная

Дополнительно

Охрана: Есть
Канализация: Центральная

Описание объекта

Замечательный дом в закрытом коттеджем поселке Европа-2. Небольшой, но очень уютный и высокофункциональный дом станет прекрасным выбором для Вашей семьи.

Полностью готов к всесезонному и комфортному проживанию: выполнен качественный современный ремонт под ключ с использованием дорогих премиальных материалов (полы - канадский орех, итальянская плитка и т.д.), меблирован, укомплектован необходимой для проживания техникой (Miele и др.).

Установлена приточная вентиляция и дополнительное индивидуальное кондиционирование дома.

Планировка:

1 этаж: прихожая, холл, кухня-столовая, рабочая кухня, зимний сад, гостиная с камином, гостевая спальня, гардеробная, с/у, кладовая.

2 этаж: холл, хозяйская спальня с гардеробной с/у+ванна, кабинет, спальня с с/у будуарной+ванна.

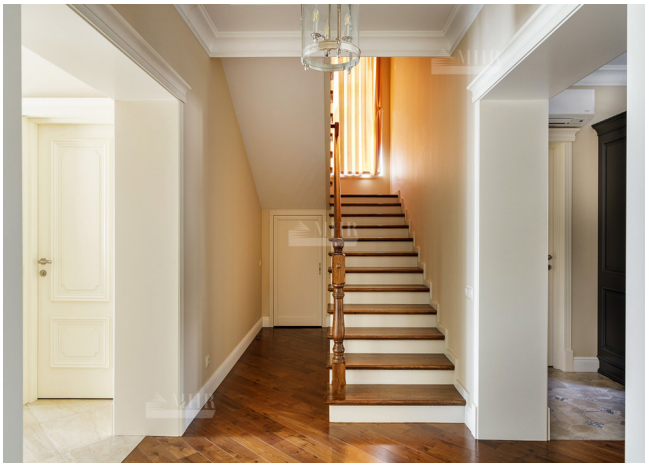

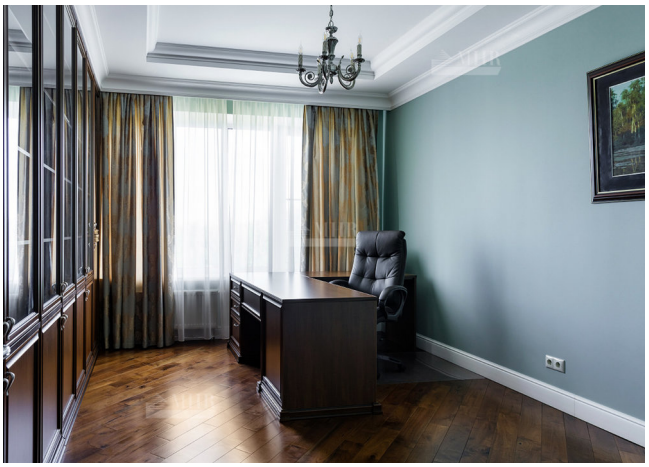
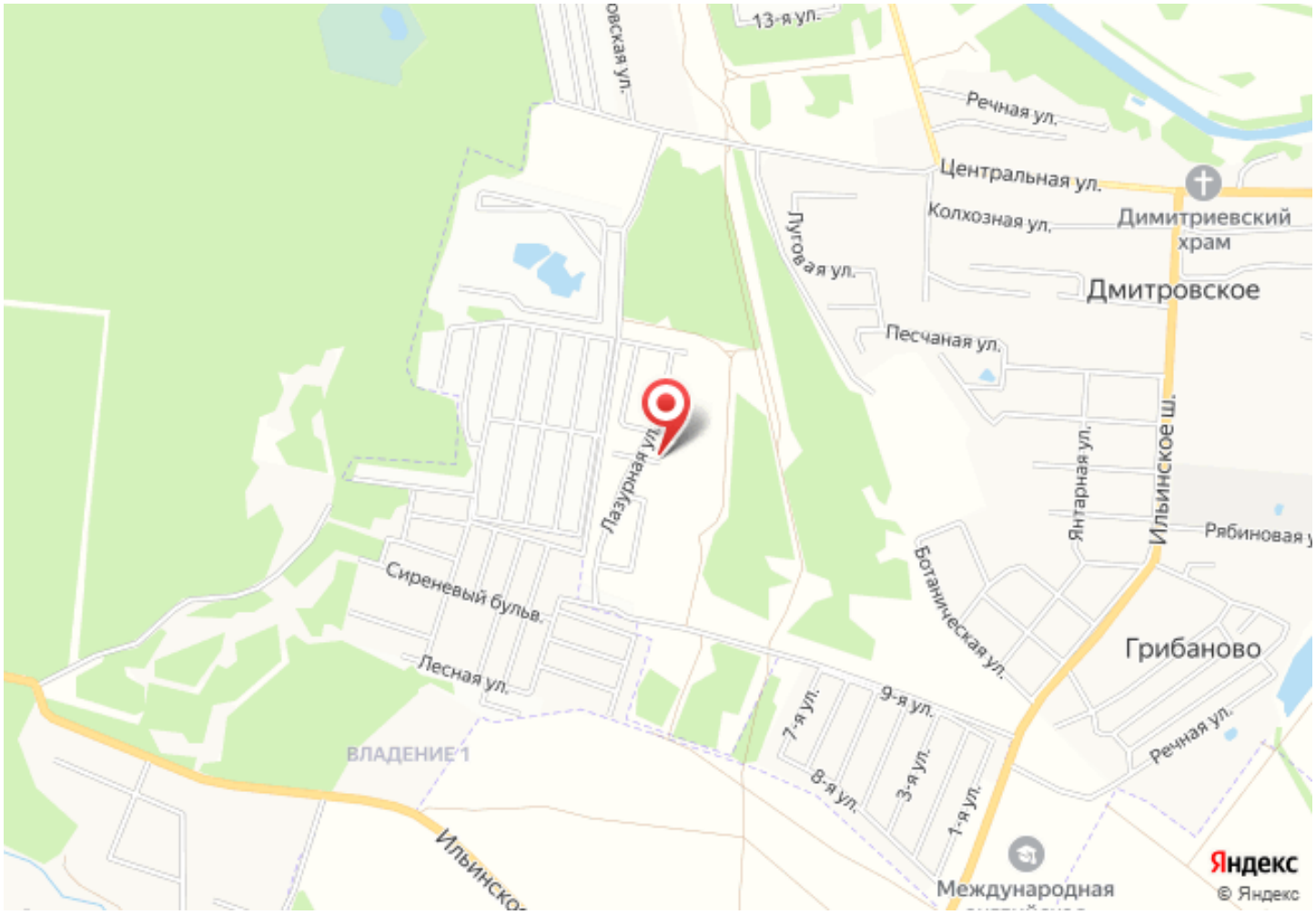
Расположение