MOSCOW HOME REALTY
ЭЛИТНАЯ НЕДВИЖИМОСТЬ

+7 (495) 777 67 76
Ежедневно с 9:00 до 22:00

Загородная резиденция ID: 6442

750 000 000 руб. 2295 кв.м. 200 сот.

Дом

Общая площадь: 2295
Отделка: Под ключ
Тип застройки: Деревня

О Участок

Площадь участка: 200
Разрешенное использование: Для жилищного строительства (ИЖС)
Населённый пункт: Горышкино
Расстояние до МКАД: 26

Коммуникации

Водоснабжение: Центральное
Канализация: Центральная

Дополнительно

Бассейн: Есть
Канализация: Центральная

Описание объекта

Предлагается на продажу загородная резиденция, с общей площадью строений 2295 кв.м, на участке окруженном

лесом 200 соток, расположенная в районе деревни Горышкино, по Рублёво-Успенскому шоссе.

Основной дом - 1490 кв.м

Гостевой дом 390 кв.м.

Дом для персонала, с помещением для охраны и гаражом на 4 машины - 380 кв.м.

Беседка 105 кв.м

В доме центральная система кондиционирования и вентиляции, система умного дома.

Планировка основного дома:

Цоколь - зона SPA: сауна, комната отдыха, винная комната, технические помещения.

1этаж - прихожая, гардеробная, гостевой санузел, гостиная, кухня с выходом на веранду и террасу, столовая, спальня с санузлом, домашний кинозал, плавательный бассейн с водопадом, зона джакузи, тренажерный зал.

2 этаж - хозяйский блок с двумя спальнями, гардеробными, санузлами, две спальни с санузлами, кабинет, детская игровая.

Участок окружен лесом, сосны, если, выполнены ландшафтные работы, дорожки, освещение, террасирование. Возможно увеличить общий участок до 3Га.

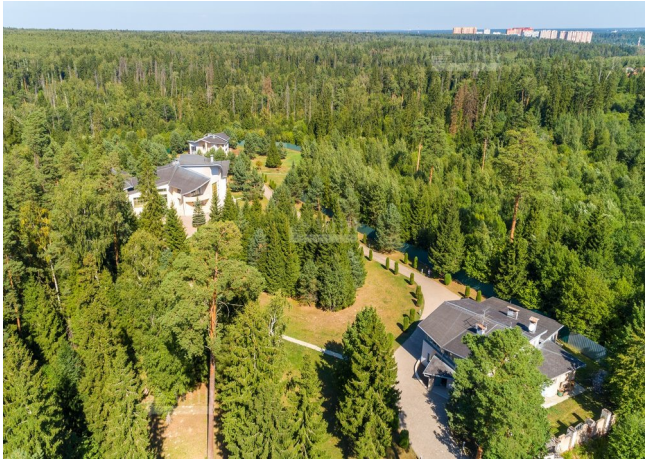

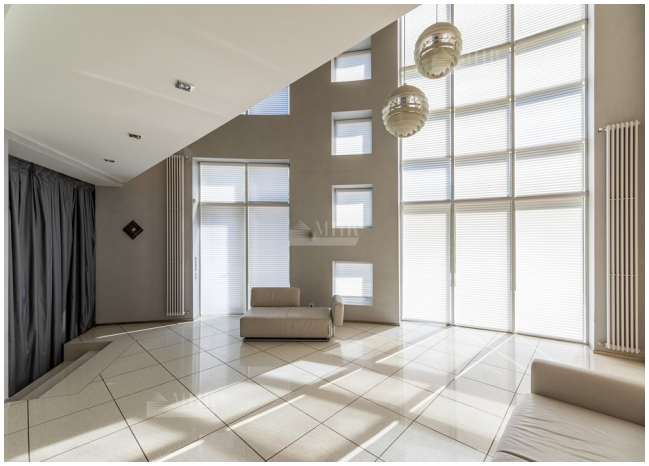

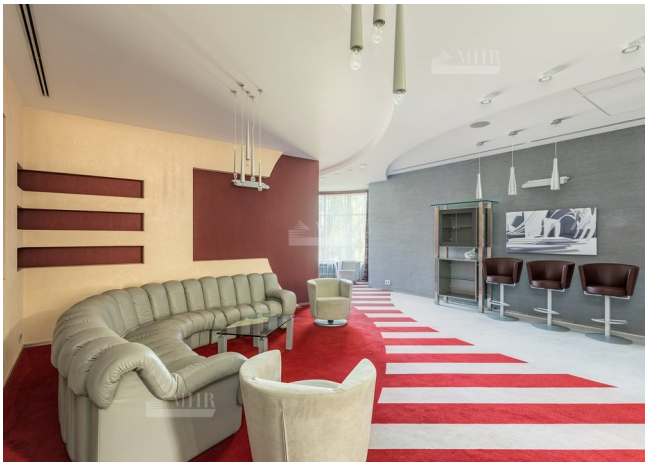

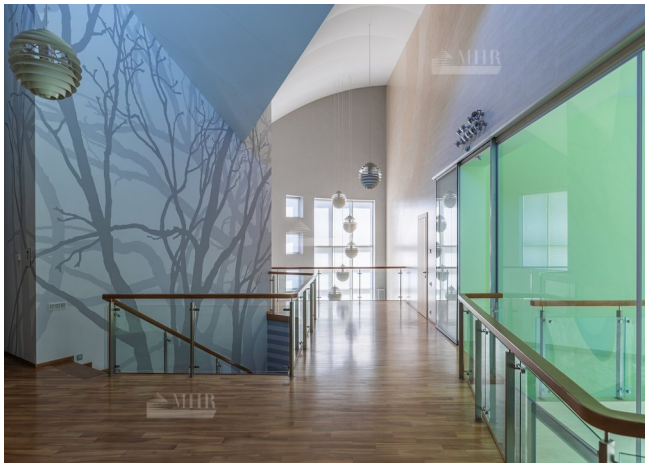

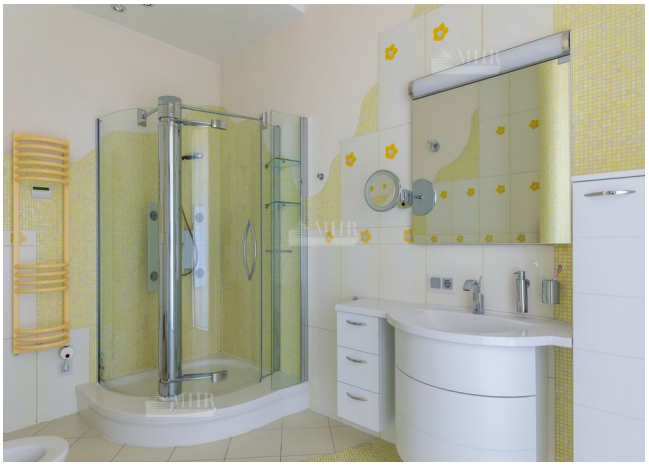

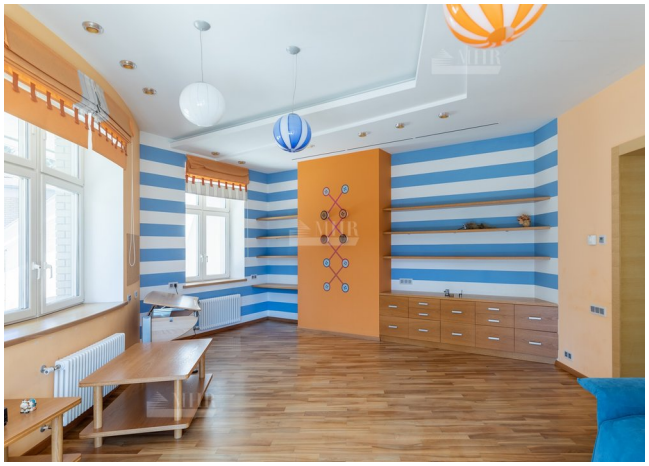

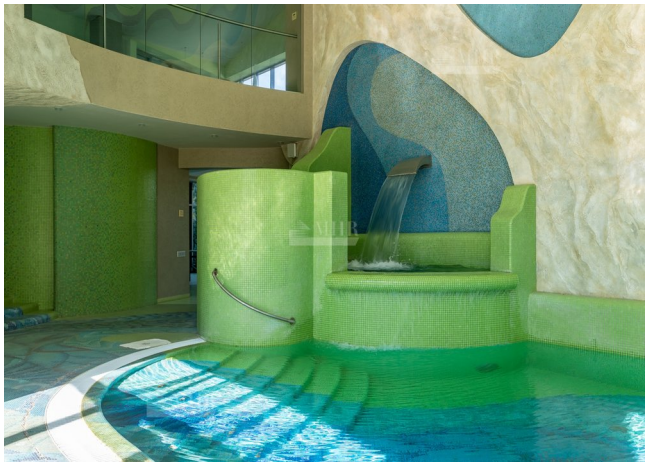

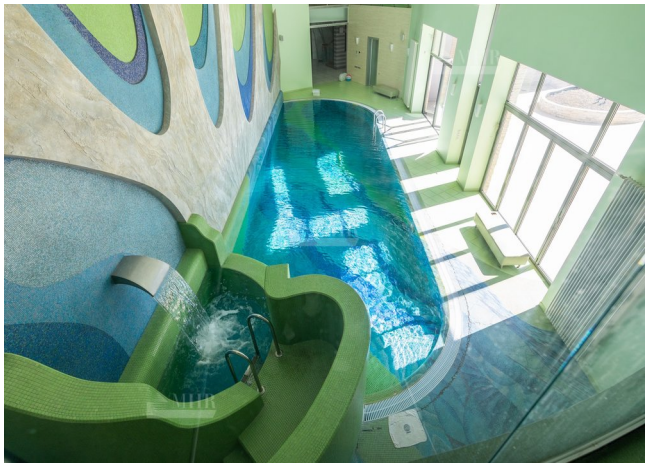
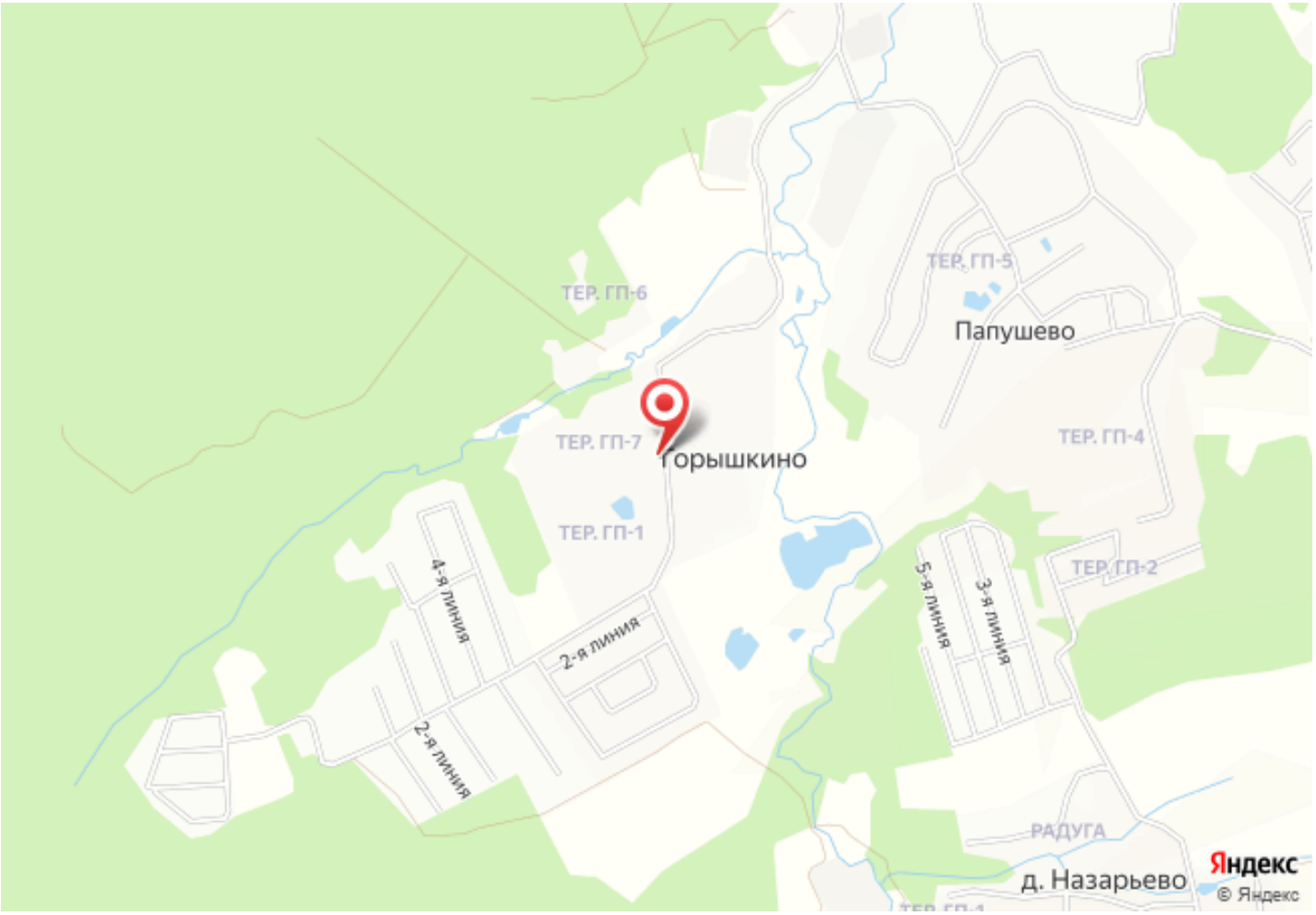
Расположение