MOSCOW HOME REALTY
ЭЛИТНАЯ НЕДВИЖИМОСТЬ

+7 (495) 777 67 76
Ежедневно с 9:00 до 22:00

Уютный таунхаус "под ключ" в КП "Покровский" ID: 8259

42 000 000 руб. 221 кв.м. 3.2 сот.

Дом

Общая площадь: 221
Кол-во спален: 5
Отделка: Под ключ с мебелью
Тип застройки: Охраняемый поселок
Материал стен: Кирпич
Фундамент: Монолитный
Кровля: Металлочерепица
Облицовка: Облицовочный кирпич

О Участок

Площадь участка: 3.2
Ландшафт: Смешанный
Рельеф: Ровный
Разрешенное использование: Для жилищного строительства (ИЖС)
Населённый пункт: Покровское
Поселок: Новорижский (Покровское)
Расстояние до МКАД: 25

Коммуникации

Газоснабжение: Магистральный
Водоснабжение: Центральное
Канализация: Центральная

Дополнительно

Охрана: Есть
Бассейн: Нет
Канализация: Центральная

Описание объекта

Предлагается уютный таунхаус "под ключ" с бассейном в коттеджном посёлке " Покровский" (входит в клубную систему Villagio).

Планировка:

1-й этаж: холл, гостиная-кухня-столовая с выходом на террасу, гостевая спальня-кабинет, санузел, СПА-зона с бассейном и сауной, постирочная, котельная;

2-й этаж: 4 спальни, санузел.

На участке выполнен ландшафтный дизайн, есть навес для авто.

Покровский расположен в экологически чистом районе Подмосковья. Посёлок для тех, кто ценит комфорт и высокий уровень жизни. Современные и уютные особняки выполнены в едином архитектурном стиле, создавая гармоничный образ посёлка.

В расположении жильцов: озеро с пляжем, детские и спортивные площадки, прогулочные зоны. Также посёлок входит в клубную систему Villagio, что позволяет пользоваться инфраструктурой всех элитных посёлков.

Высочайший уровень безопасности. Собственная служба эксплуатации обслуживает инженерные коммуникации общественных территорий.

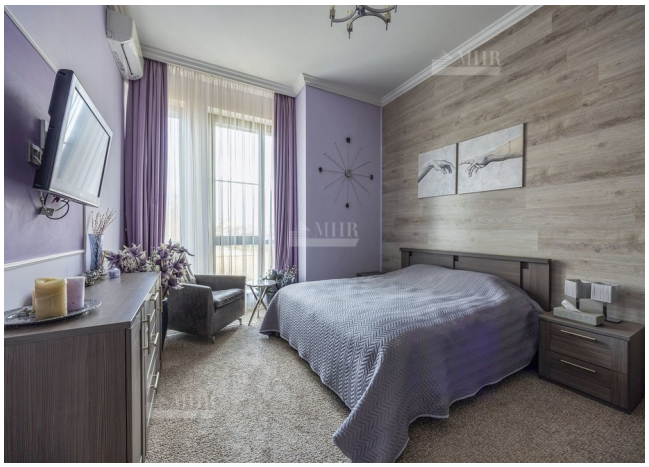

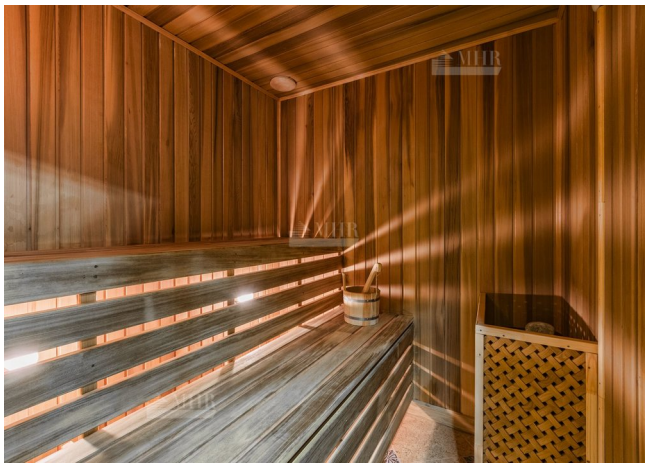

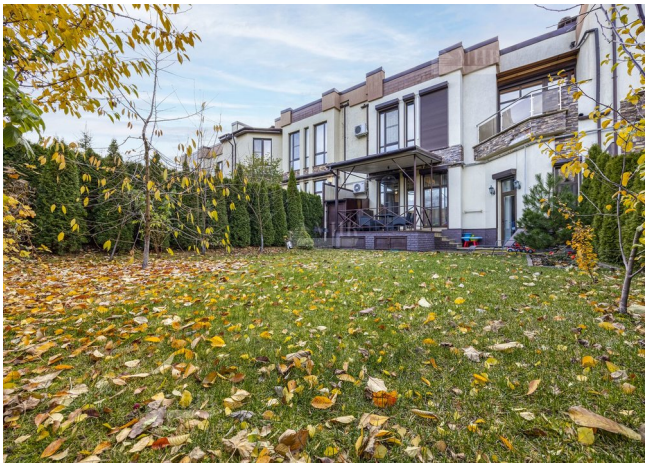

Расположение

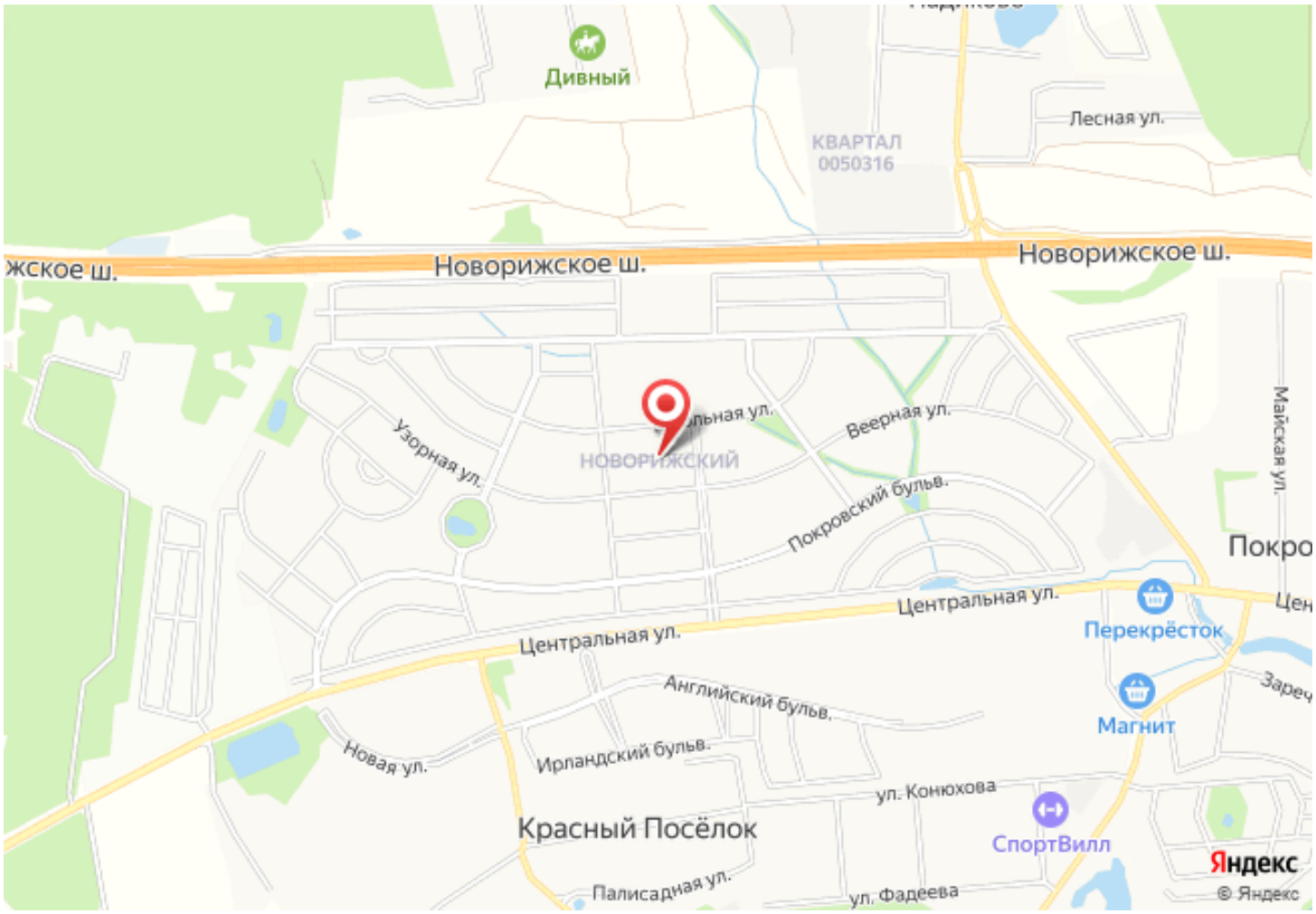
Дивный
КВАРТАЛ
0050316
Лесная ул.
Новорижское ш.
Новорижское ш.
Новорижское ш.
Узорная ул.
НОВОРИЖСКИЙ
Веерная ул.
Покровский бульв.
Майская ул.
Покро
Центральная ул.
Центральная ул.
Перекрёсток
Английский бульв.
Магнит
Новая ул.
Ирландский бульв.
ул. Конюхова
Красный Посёлок
СпортВилл
Палисадная ул.
ул. Фадеева
Яндекс
© Яндекс