MOSCOW HOME REALTY
ЭЛИТНАЯ НЕДВИЖИМОСТЬ

+7 (495) 777 67 76
Ежедневно с 9:00 до 22:00

Таунхаус под отделку ID: 6096

100 000 000 руб. 385 кв.м. 5.69 сот.

Дом

Общая площадь: 385
Кол-во спален: 4
Отделка: Без отделки
Тип застройки: Охраняемый поселок
Материал стен: Кирпич
Фундамент: Монолитный

О Участок

Площадь участка: 5.69
Разрешенное использование: Для жилищного строительства (ИЖС)
Населённый пункт: Грибово
Поселок: Довиль
Расстояние до МКАД: 11

Коммуникации

Газоснабжение: Магистральный
Водоснабжение: Центральное
Канализация: Центральная

Дополнительно

Охрана: Есть
Канализация: Центральная

Описание объекта

Предлагается на продажу таунхаус в КП "Довиль".

В поселке есть собственный физкультурный комплекс и европейский СПА-салон, торгово-развлекательный центр, бани на любой вкус, бассейн, теннисные корты, беговые и велодорожки.

Клубный коттеджный поселок «Довиль» — прихотливый «городок миллионеров» на Минском направлении, точно сошедший с картин импрессионистов. Проектировали поселок французские специалисты, стремясь передать не только внешний образ, но и дух аристократических нормандских предместий рубежа 19-20 веков.

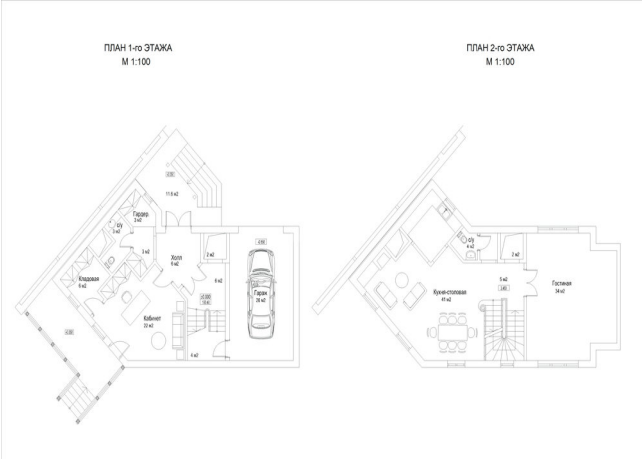

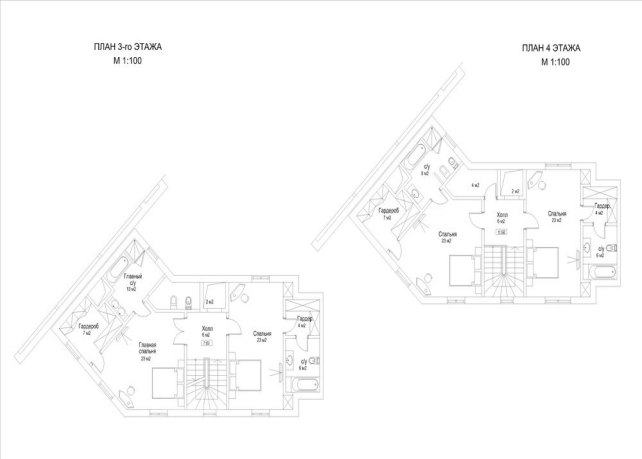

Расположение

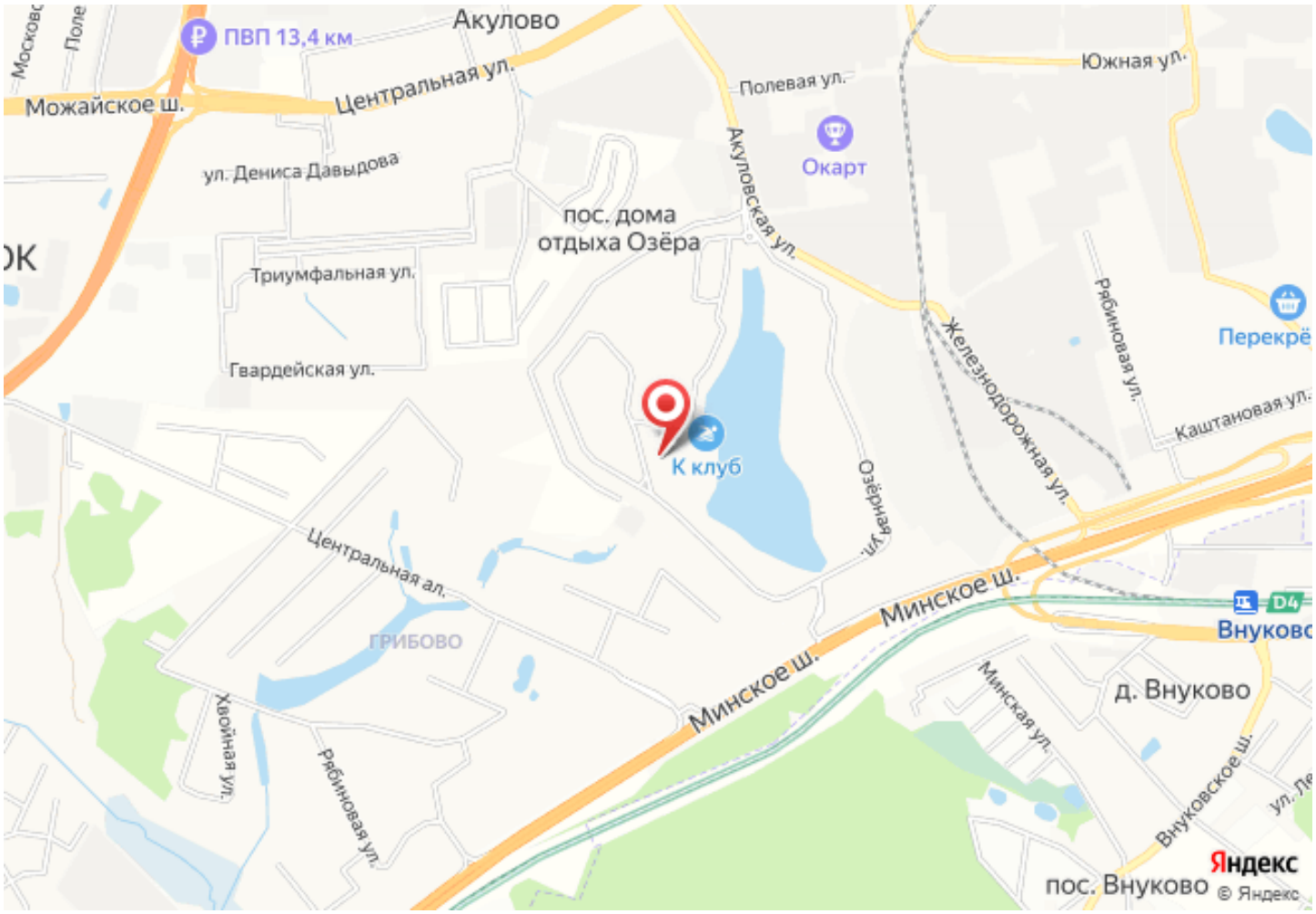
ПВП 13,4 км
Акулово
Можайское ш.
Центральная ул.
Полевая ул.
Южная ул.
Окарт
ул. Дениса Давыдова
пос. дома
отдыха Озёра
Акуловская ул.
Триумфальная ул.
Гвардейская ул.
Железнодорожная ул.
Рябиновая ул.
Каштановая ул.
К клуб
Озёрная ул.
Центральная ал.
Минское ш.
ГРИБОВО
Хвойная ул.
Рябиновая ул.
Минская ул.
д. Внуково
Внуковское ш.
пос. Внуково
Яндекс
© Яндекс