MOSCOW HOME REALTY
ЭЛИТНАЯ НЕДВИЖИМОСТЬ

+7 (495) 777 67 76
Ежедневно с 9:00 до 22:00

Стильнай таунхаус ID: 6545

39 000 000 руб. 370 кв.м. 2.7 сот.

Дом

Общая площадь: 370
Кол-во спален: 5
Отделка: Под ключ с мебелью
Тип застройки: Охраняемый поселок
Материал стен: Кирпич
Фундамент: Монолитный

О Участок

Площадь участка: 2.7
Разрешенное использование: Для жилищного строительства (ИЖС)
Населённый пункт: Дмитровское
Поселок: Николина Поляна
Расстояние до МКАД: 22

Коммуникации

Газоснабжение: Магистральный
Водоснабжение: Центральное
Канализация: Центральная

Дополнительно

Охрана: Есть
Канализация: Центральная

Описание объекта

Большой стильный таунхаус с новым дизайнерским ремонтом и мебелью под ключ!

В доме 5 спален, 4 с/у, мастер спальня с собственной ванной. Все спальни имеют выход на балконы. Первый этаж 150 метров, теплые полы водяные по всему первому этажу, своя котельная, прямой договор с Мособлгаз. Большая кладовая для хранения велосипедов, скутеров, продуктов. Кухня фабрики VIRS , вся бытовая техника KORTING. Сантехника HATRIA Италия. Межкомнатные двери премиум шпон фабрики "Александрийские двери". Холодильник Liebherr side by side, стиральная машина, светодиодное многофункциональное освещение.

Очень приятный бонус - низкие коммунальные платежи! Все коммуникации центральные! В поселке охрана и видеонаблюдение, детские площадки, широкие улицы и формат поселка позволяют безопасно проводить досуг на территории поселка. Отличная транспортная доступность с трех шоссе - Новорижское, Ильинское, Рублево-Успенское. Один взрослый собственник, никто не прописан. Прямая продажа от собственника!

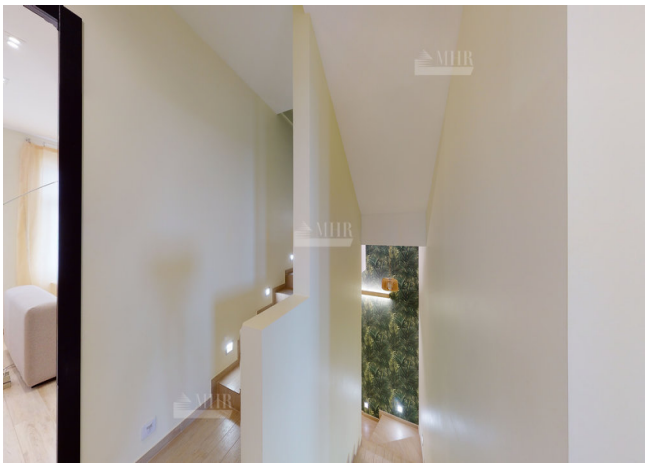

Расположение

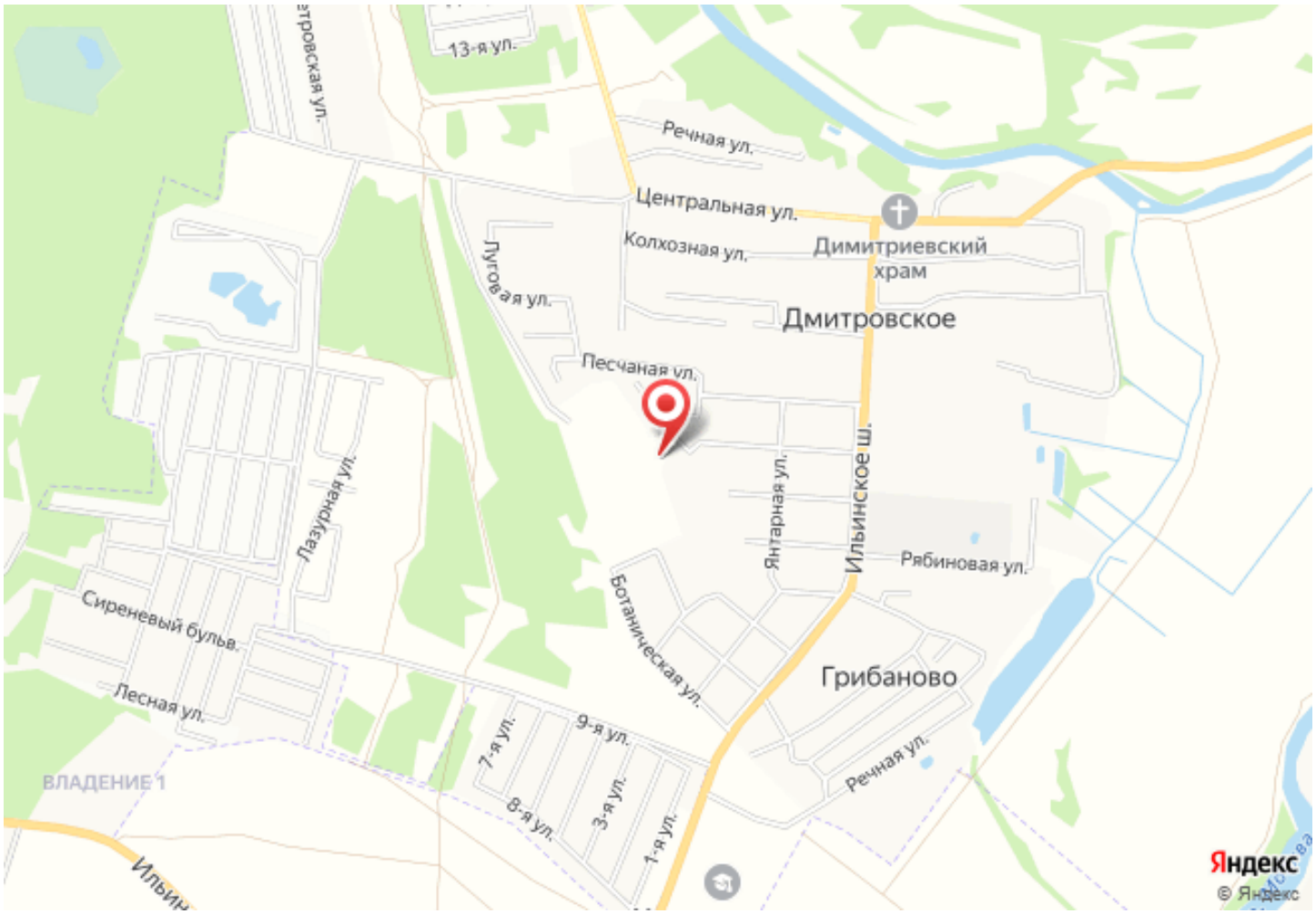
13-я ул.
Речная ул.
Центральная ул.
Колхозная ул.
Димитриевский храм
Луговая ул.
Дмитровское
Песчаная ул.
Лазурная ул.
Янтарная ул.
Ильинское ш.
Рябиновая ул.
Ботаническая ул.
Сиреневый бульв.
Грибаново
Лесная ул.
9-я ул.
7-я ул.
ВЛАДЕНИЕ 1
8-я ул.
3-я ул.
1-я ул.
Речная ул.
Яндекс
© Яндекс