MOSCOW HOME REALTY
ЭЛИТНАЯ НЕДВИЖИМОСТЬ

+7 (495) 777 67 76
Ежедневно с 9:00 до 22:00

Современный дом с дорогой отделкой ID: 3947

395 000 000 руб. 680 кв.м. 24 сот.

Дом

Общая площадь: 680
Отделка: Под ключ с мебелью
Тип застройки: Стародачное место
Материал стен: Кирпич
Фундамент: Монолитный
Кровля: Эксплуатируемая кровля
Облицовка: Натуральный камень

О Участок

Площадь участка: 24
Ландшафт: Лесной
Рельеф: Ровный
Разрешенное использование: Для жилищного строительства (ИЖС)
Населённый пункт: Николина Гора
Поселок: РАНИС
Расстояние до МКАД: 24

Коммуникации

Электричество: 15
Газоснабжение: Магистральный
Водоснабжение: Центральное
Канализация: Центральная

Дополнительно

Охрана: Есть
Канализация: Центральная

Описание объекта

Современный дом с дорогой отделкой.

Планировка:

1 этаж: Холл, гардеробная, каминная с выходом на террасу, кухня-столовая, гостевая спальня, ванная комната с с/узлом, коридор, бассейн с душевой и сауной, с/узел.

2 этаж: Холл, коридор, постирочная, кабинет, 2 детские спальни, гардеробная, игровая, ванная комната, хозяйский блок: спальня, гардеробная и ванная комнаты, будуар, открытая терраса.

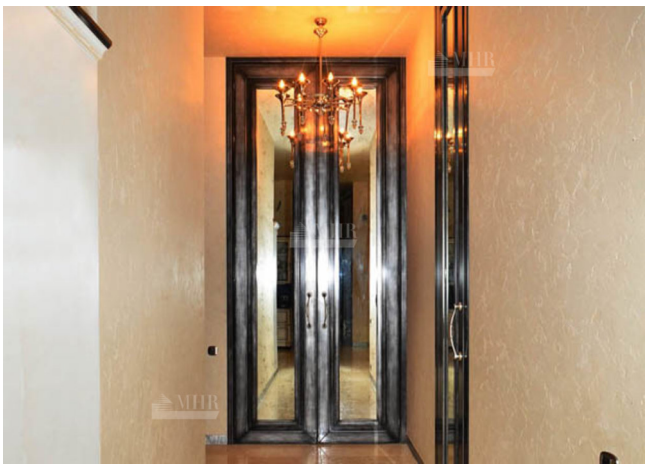

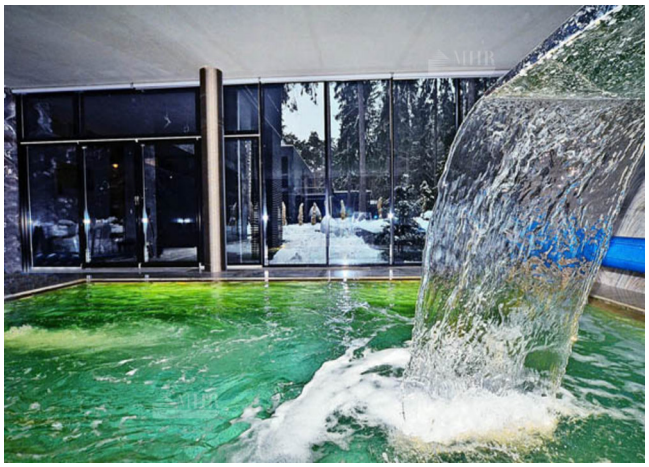

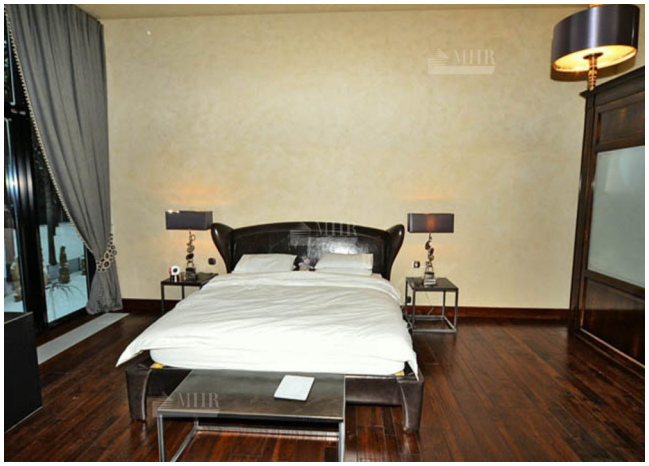

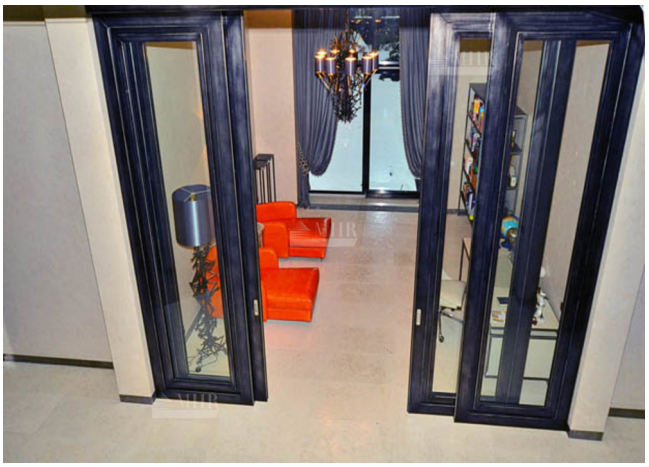

Расположение

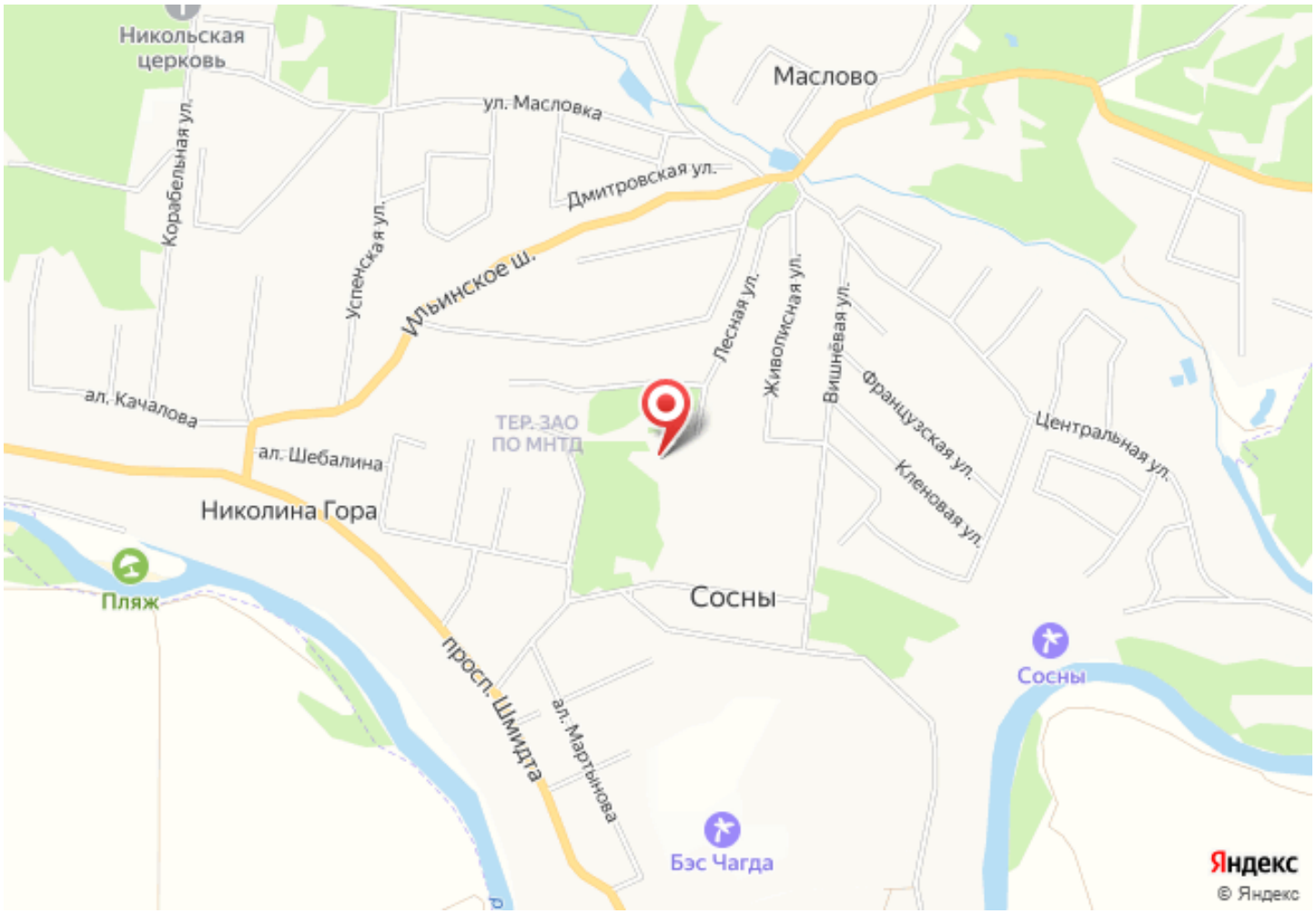
Никольская церковь
Маслово
ул. Масловка
Корабельная ул.
Дмитровская ул.
Успенская ул.
Ильинское ш.
Лесная ул.
Живописная ул.
Вишнёвая ул.
Французская ул.
Центральная ул.
Кленовая ул.
ал. Качалова
ТЕР. ЗАО ПО МНТД
ал. Шебалина
Николина Гора
Пляж
Сосны
просп. Шмидта
ал. Мартынова
Сосны
Бэс Чагда
Яндекс
© Яндекс