MOSCOW HOME REALTY
ЭЛИТНАЯ НЕДВИЖИМОСТЬ

+7 (495) 777 67 76
Ежедневно с 9:00 до 22:00

Шикарный новый дом с бассейном ID: 7691

850 000 000 руб. 842.2 кв.м. 16.67 сот.

Дом

Общая площадь: 842.2
Кол-во спален: 5
Отделка: Под ключ с мебелью
Тип застройки: Охраняемый поселок
Материал стен: Кирпич
Фундамент: Монолитный

О Участок

Площадь участка: 16.67
Ландшафт: Смешанный
Рельеф: Ровный
Разрешенное использование: Для жилищного строительства (ИЖС)
Населённый пункт: Дарьино
Поселок: Николино
Расстояние до МКАД: 24

Коммуникации

Газоснабжение: Магистральный
Водоснабжение: Центральное
Канализация: Центральная

Дополнительно

Охрана: Есть
Бассейн: Есть
Канализация: Центральная

Описание объекта

К продаже предлагается шикарная резиденция в новой части поселка Николино. Новый дом со стильным интерьером, бассейном и просторным участком, который можно увеличить еще на несколько десятков соток.

Планировка:

1й этаж: холл, гостиная-столовая-кухня с выходом на террасу, спальня с с/у, СПА-комплекс (бассейн, сауна, зона-отдыха, душевая, с/у), гардеробная, гостевой с/у, постирочная, блок для персонала с спальней, с/у и профессиональной технической кухней, гараж на 2 авто с с/у;

2й этаж: холл, мастер-блок (спальня, 2 большие гардеробные, с/у, балкон-терраса), 3 спальни, каждая - со своими с/у и гардеробной, балкон.

Николино – известный клубный посёлок в 17 минутах езды от Москвы. Продуманный до мелочей и выдержанный в едином стиле, он олицетворяет всё то, что входит в понятие элитного загородного жилья. Все проекты домов выполнены собственным архитектурным бюро.

Поселок расположен в одном из самых экологически чистых уголков Подмосковья. Со всех сторон он окружен обширными лесными массивами – неисчерпаемыми источниками чистого свежего воздуха.

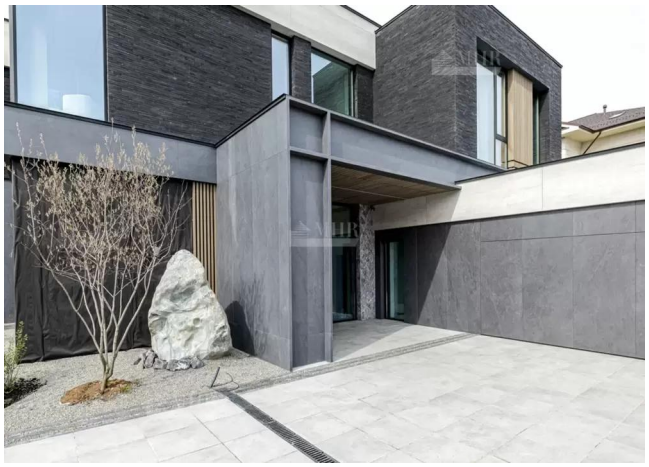

Планировка

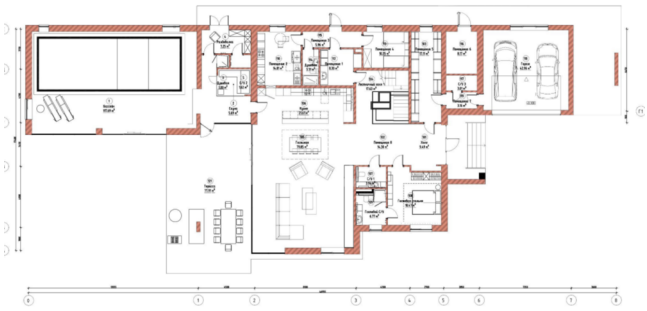

Планировка

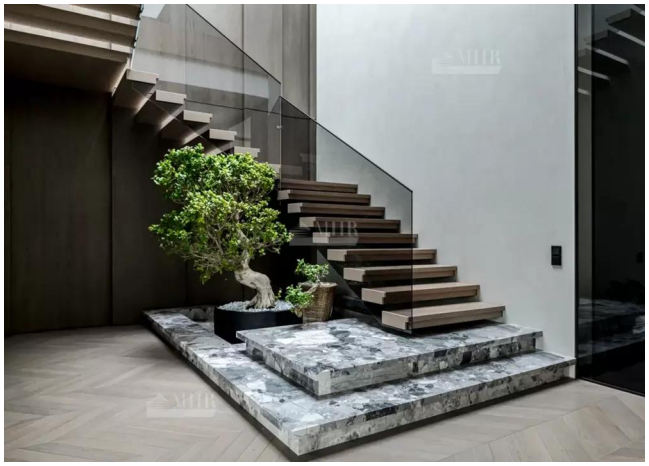

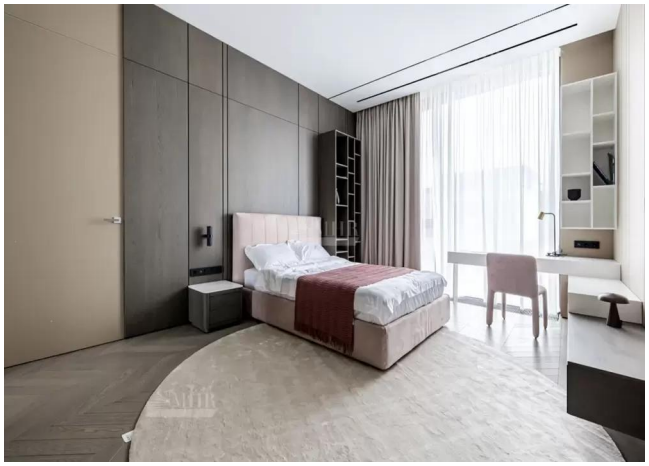

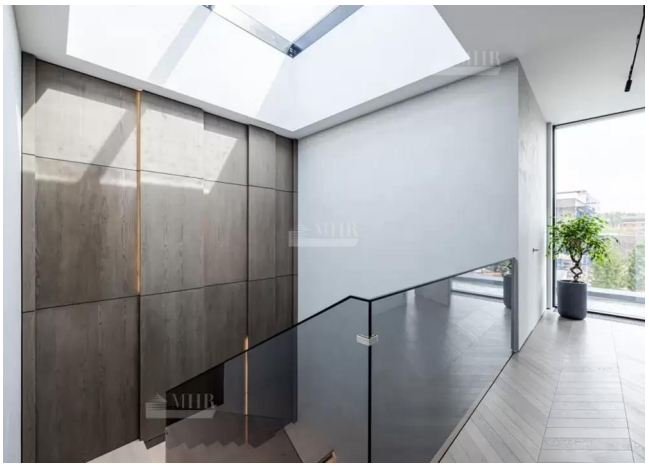

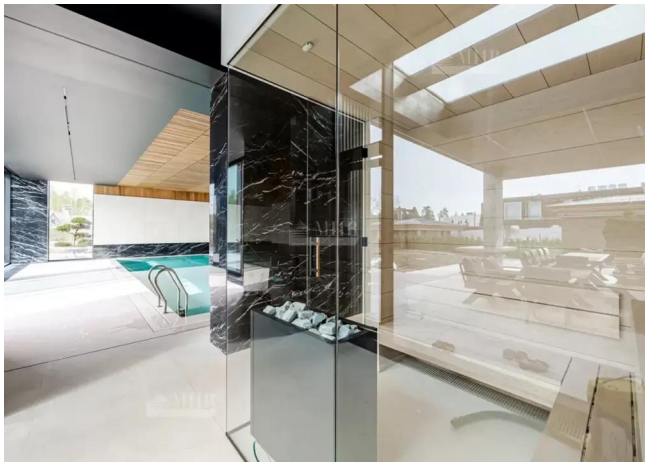

Расположение

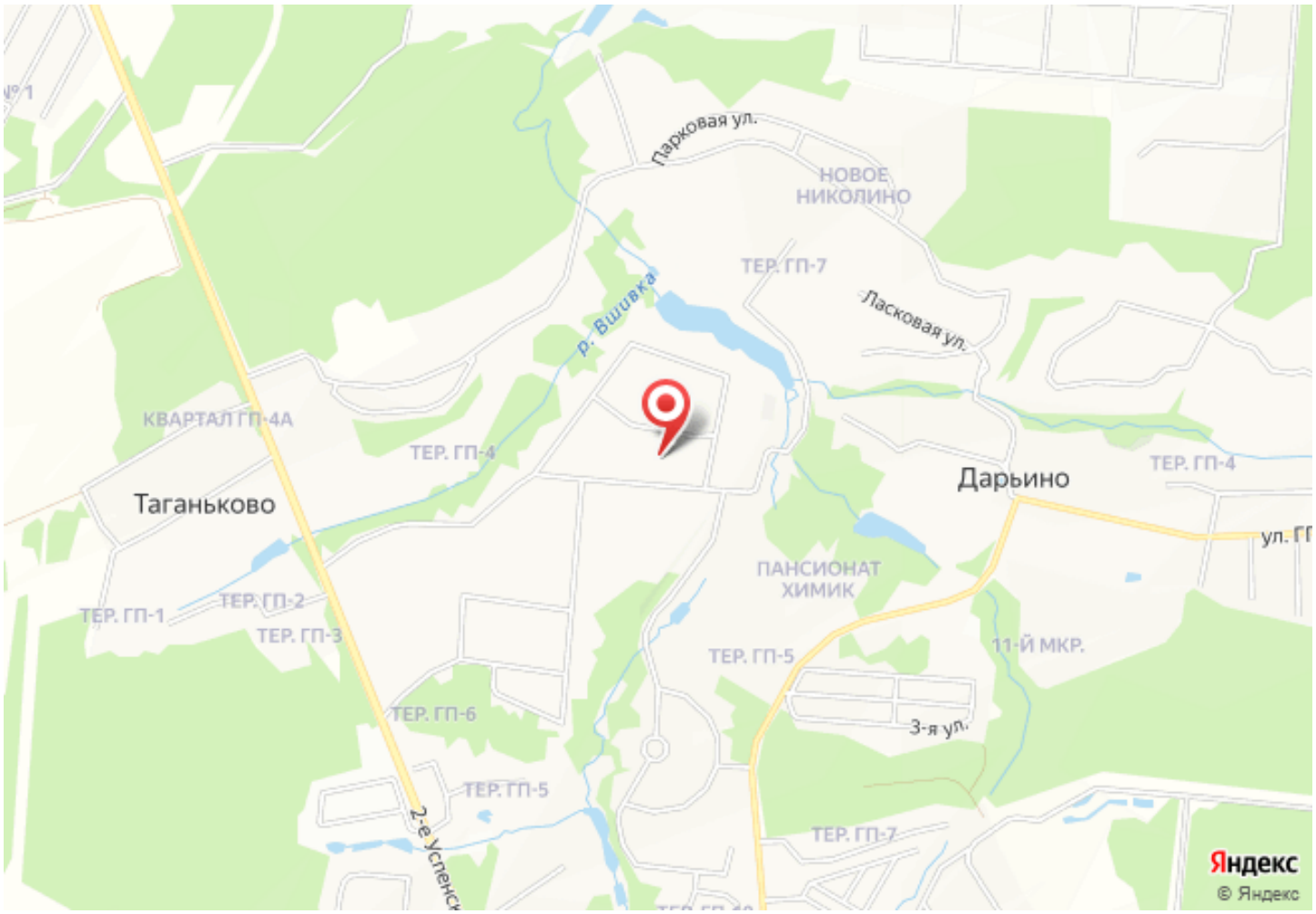
Парковая ул.
НОВОЕ НИКОЛИНО
ТЕР. ГП-7
Ласковая ул.
р. Вшивка
КВАРТАЛ ГП-4А
ТЕР. ГП-4
Таганьково
Дарьино
ТЕР. ГП-4
ПАНСИОНАТ ХИМИК
ТЕР. ГП-1
ТЕР. ГП-2
ТЕР. ГП-3
ТЕР. ГП-5
11-Й МКР.
ТЕР. ГП-6
3-я ул.
ТЕР. ГП-5
ТЕР. ГП-7
Яндекс
© Яндекс