MOSCOW HOME REALTY
ЭЛИТНАЯ НЕДВИЖИМОСТЬ

+7 (495) 777 67 76
Ежедневно с 9:00 до 22:00

# Шикарный дом в Барвихе ID: 870

800 000 руб. / мес. 450 кв.м. 20 сот.

## Дом

Общая площадь: 450
Кол-во спален: 4
Отделка: Под ключ с мебелью
Тип застройки: Коттеджная застройка
Материал стен: Кирпич
Фундамент: Монолитный
Кровля: Мягкая кровля
Облицовка: Оштукатурен

## О Участок

Площадь участка: 20
Ландшафт: Прилесной
Разрешенное использование: Для жилищного строительства (ИЖС)
Населённый пункт: Шульгино
Поселок: Барвиха ПСК
Расстояние до МКАД: 8

## Коммуникации

Газоснабжение: Магистральный
Водоснабжение: Скважина
Канализация: Центральная

## Дополнительно

Охрана: Есть
Канализация: Центральная

## Описание объекта

Дом в аренду в престижном поселке на Рублевке.

Планировка: цоколь: Сауна с комнатой отдыха, душ, санузел, постирочная, котельная.

1 этаж: Кабинет с камином, гостевая спальня + санузел, гостиная с камином, кухня + столовая, спальня + санузел.

2 этаж: Главная спальня с камином + санузел + гардеробная и еще одна спальня с санузлом.

Всего 7 изолированных с/у.

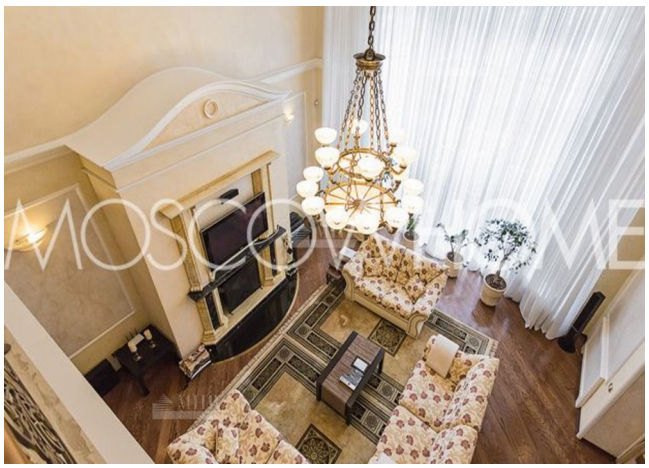

MOSCOWHOME

MOSCOWHOME

MOSCOWHOME
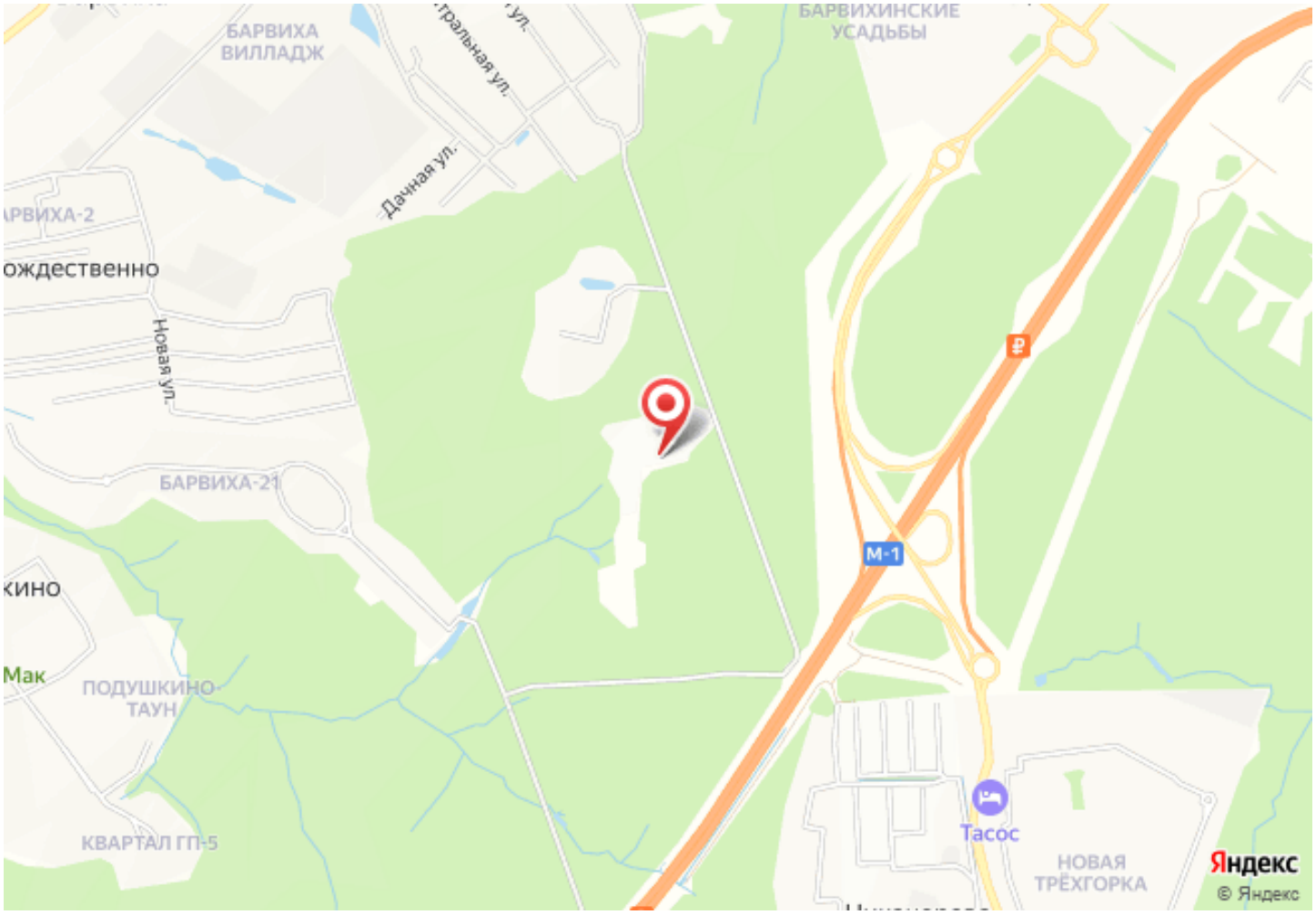
## Расположение