MOSCOW HOME REALTY
ЭЛИТНАЯ НЕДВИЖИМОСТЬ

+7 (495) 777 67 76
Ежедневно с 9:00 до 22:00

Резиденция в сердце Рублевки ID: 7461

802 757 850 руб. 1179.6 кв.м. 29.15 сот.

Дом

Общая площадь: 1179.6
Кол-во спален: 6
Отделка: Под ключ с мебелью
Тип застройки: Охраняемый поселок
Материал стен: Кирпич
Фундамент: Монолитный

О Участок

Площадь участка: 29.15
Разрешенное использование: Для жилищного строительства (ИЖС)
Населённый пункт: Ильинское
Поселок: Park Ville Жуковка
Расстояние до МКАД: 9

Коммуникации

Газоснабжение: Магистральный
Водоснабжение: Центральное
Канализация: Центральная

Дополнительно

Охрана: Есть
Бассейн: Есть
Канализация: Центральная

Описание объекта

Продается современный дом в коттеджном поселке Парк Вилл Жуковка. Дом идеально сочетает в себе комфорт, безопасность и уединенность. Он расположен на закрытой территории, что обеспечивает дополнительную приватность. Имеет удобную и продуманную планировку.

В доме обустроена зона СПА с большим бассейном, сауной и массажной комнатой. На участке площадью 29 соток выполнен ландшафтный дизайн. Построен отдельный гараж на 2 машиноместа с квартирой для персонала.

Поэтажное описание:

1 этаж: тамбур, прихожая, с/у, гостиная, гостиная каминная, коридор, массажная, сауна, постирочная , с/у, кабинет, кинотеатр, бассейн, столовая, зона хранения, кухня поварская, винная комната, кухня, парадная.

2 этаж: три спальни с ванной комнатой, гардеробной и выходом на балкон террасу, 2 спальни с ванной комнатой и гардеробной, хозяйская спальня с 2 ванными комнатами и гардеробными.

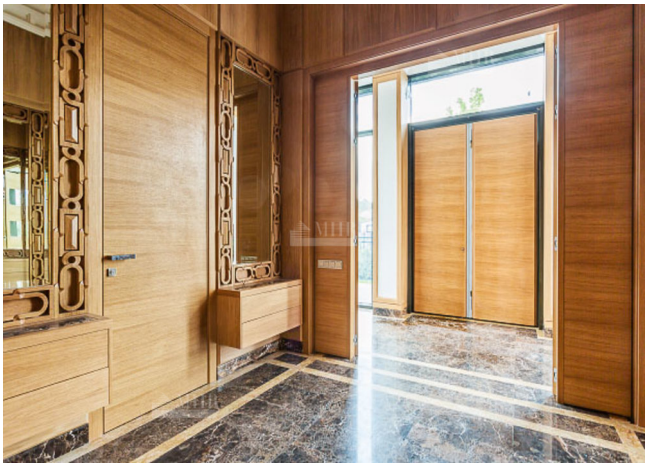

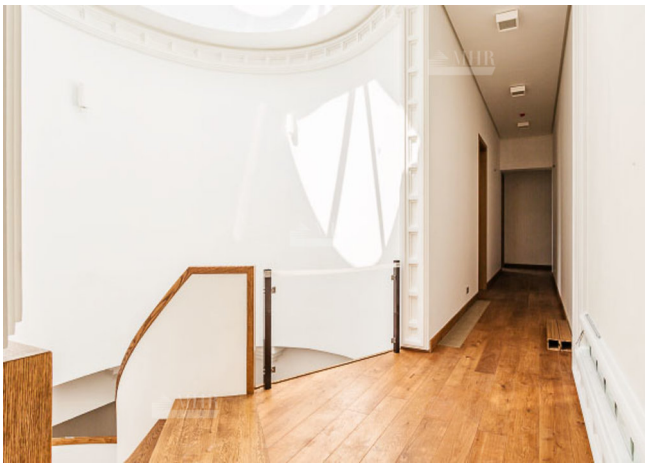

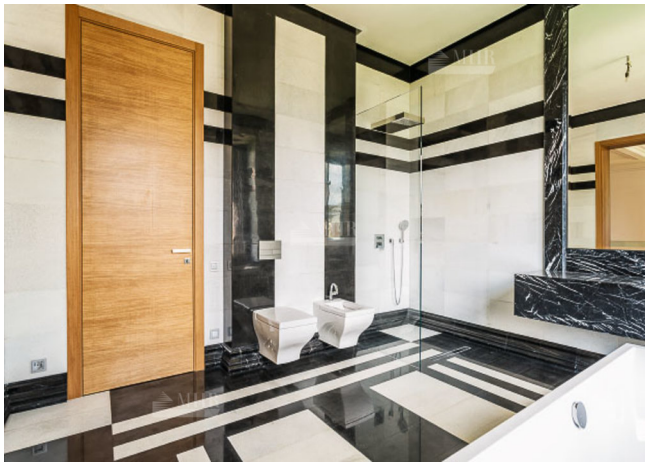

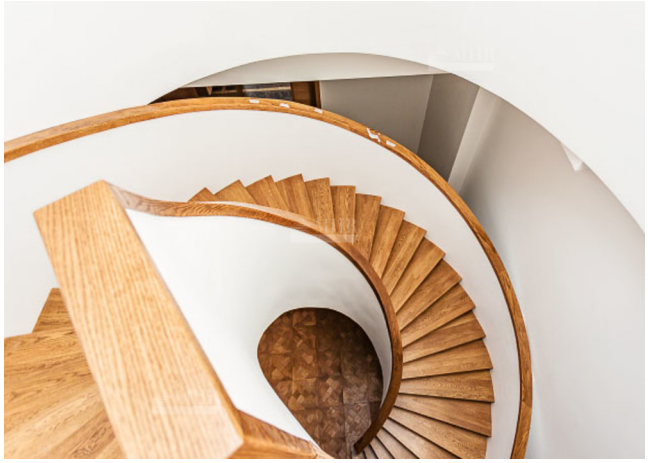
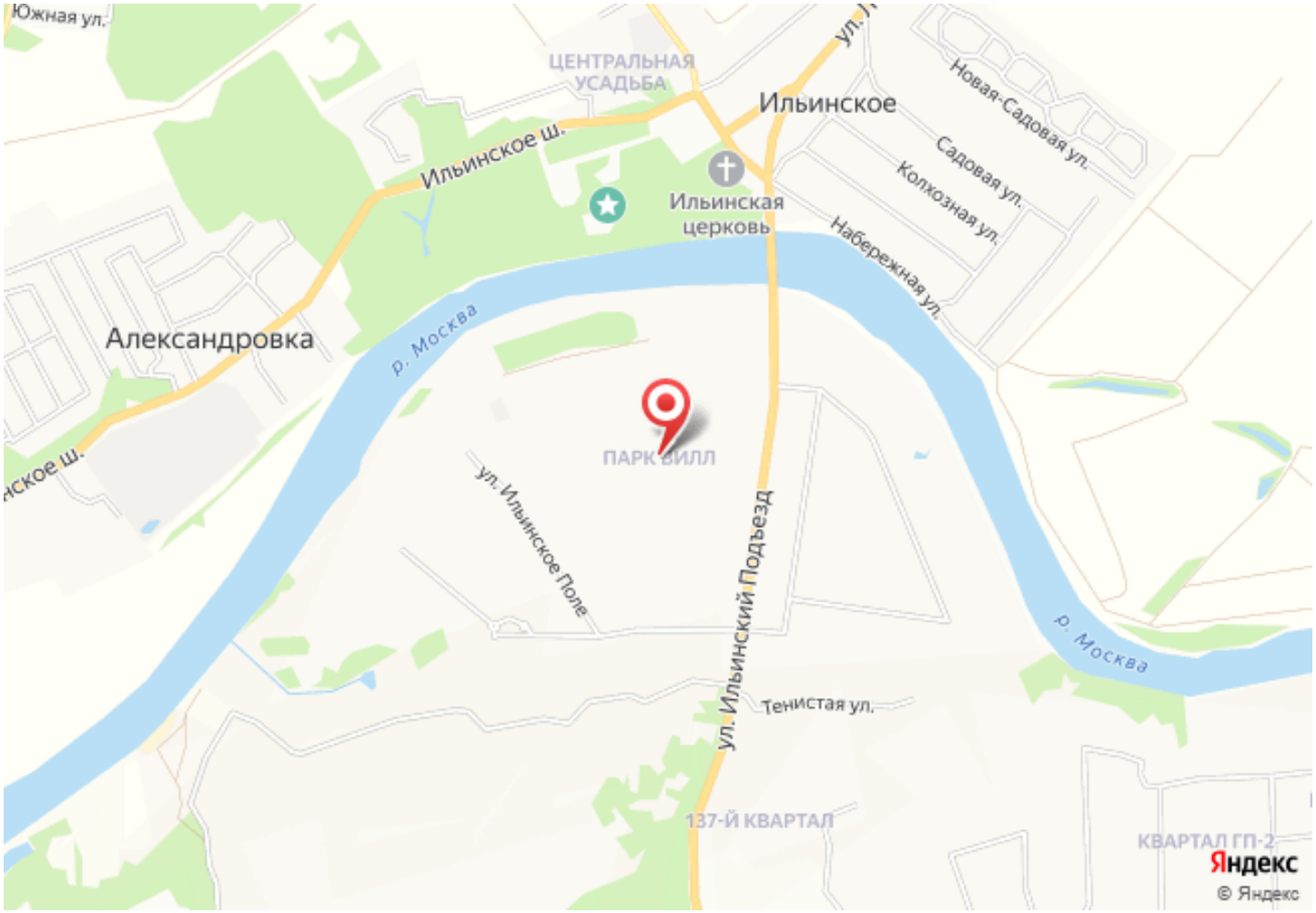
Расположение