MOSCOW HOME REALTY
ЭЛИТНАЯ НЕДВИЖИМОСТЬ

+7 (495) 777 67 76
Ежедневно с 9:00 до 22:00

Прекрасный лесной поселок вблизи школы Примакова ID: 4959

1 850 000 руб. / мес. 900 кв.м. 30 сот.

Дом

Общая площадь: 900
Кол-во спален: 4
Отделка: Под ключ с мебелью
Тип застройки: Коттеджная застройка

О Участок

Площадь участка: 30
Ландшафт: Лесной
Рельеф: Ровный
Населённый пункт: Барвиха
Поселок: Сады Майендорф (Санаторий Барвиха)
Расстояние до МКАД: 7

Коммуникации

Газоснабжение: Магистральный
Водоснабжение: Центральное
Канализация: Центральная

Дополнительно

Охрана: Есть
Бассейн: Есть
Канализация: Центральная

Описание объекта

Коттедж выдержан в классическом стиле, в охраняемом коттеджном поселке Сады Майендорф. Дом полностью меблирован от лучших итальянских производителей. На участке проведены ландшафтные работы, отдельно расположены бассейн, гараж на 2 м/м и беседка-барбекю.

Планировка дома:

Цоколь: хоз. помещения, блок для персонала (комната, кухня).

1 этаж: прихожая, гардеробная, с/у, холл, гостиная с дровяным камином, кухня, столовая, кабинет, зимний сад.

2 этаж: холл, мастер-спальня с с/у и гардеробной, 2 спальни, с/у, гардеробная.

Мансарда: холл, гостиная, спортзал, сауна, с/у.

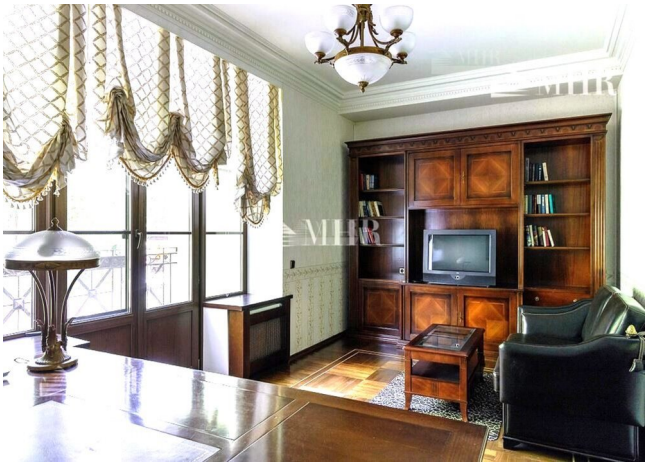

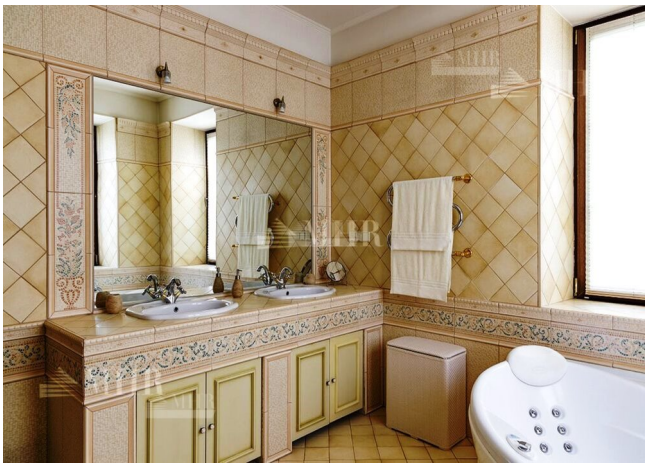

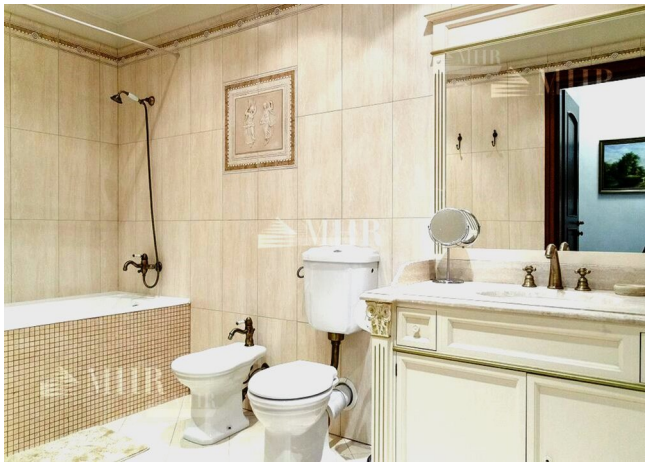

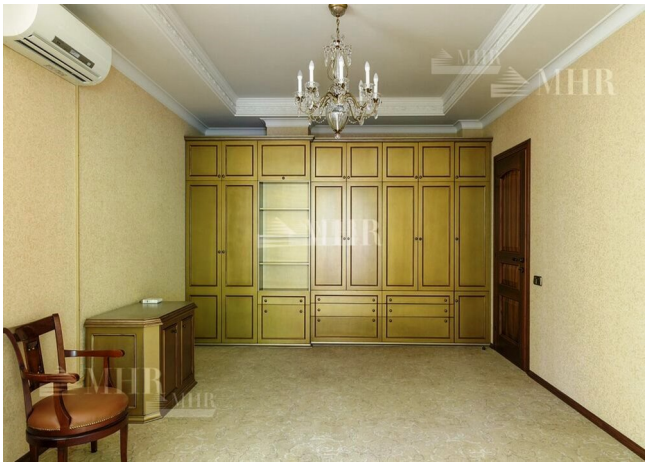

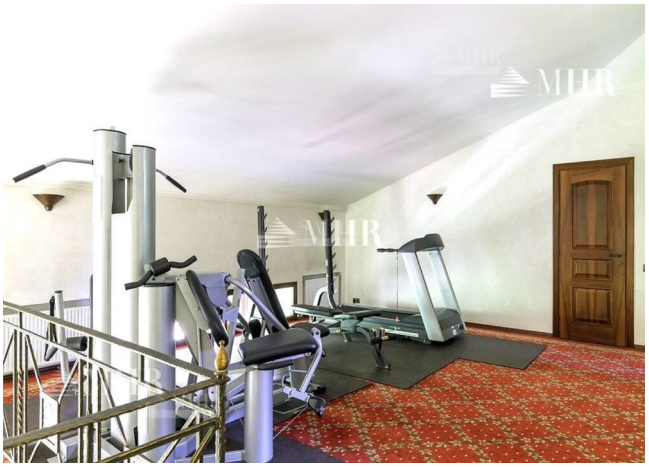

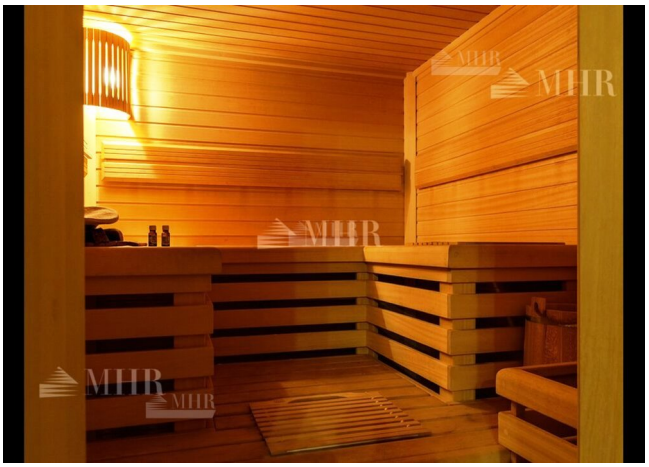

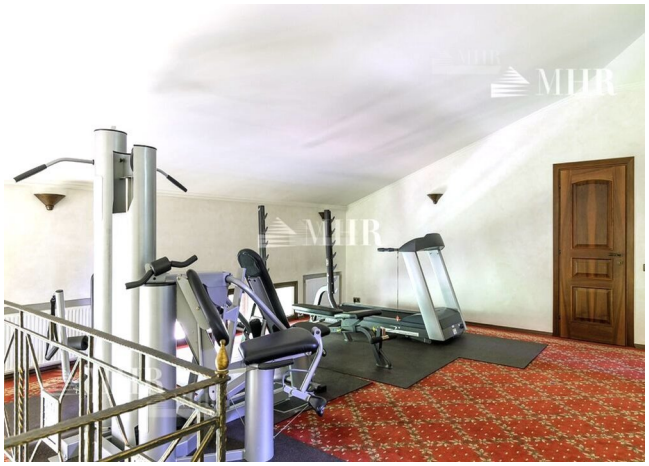

Расположение

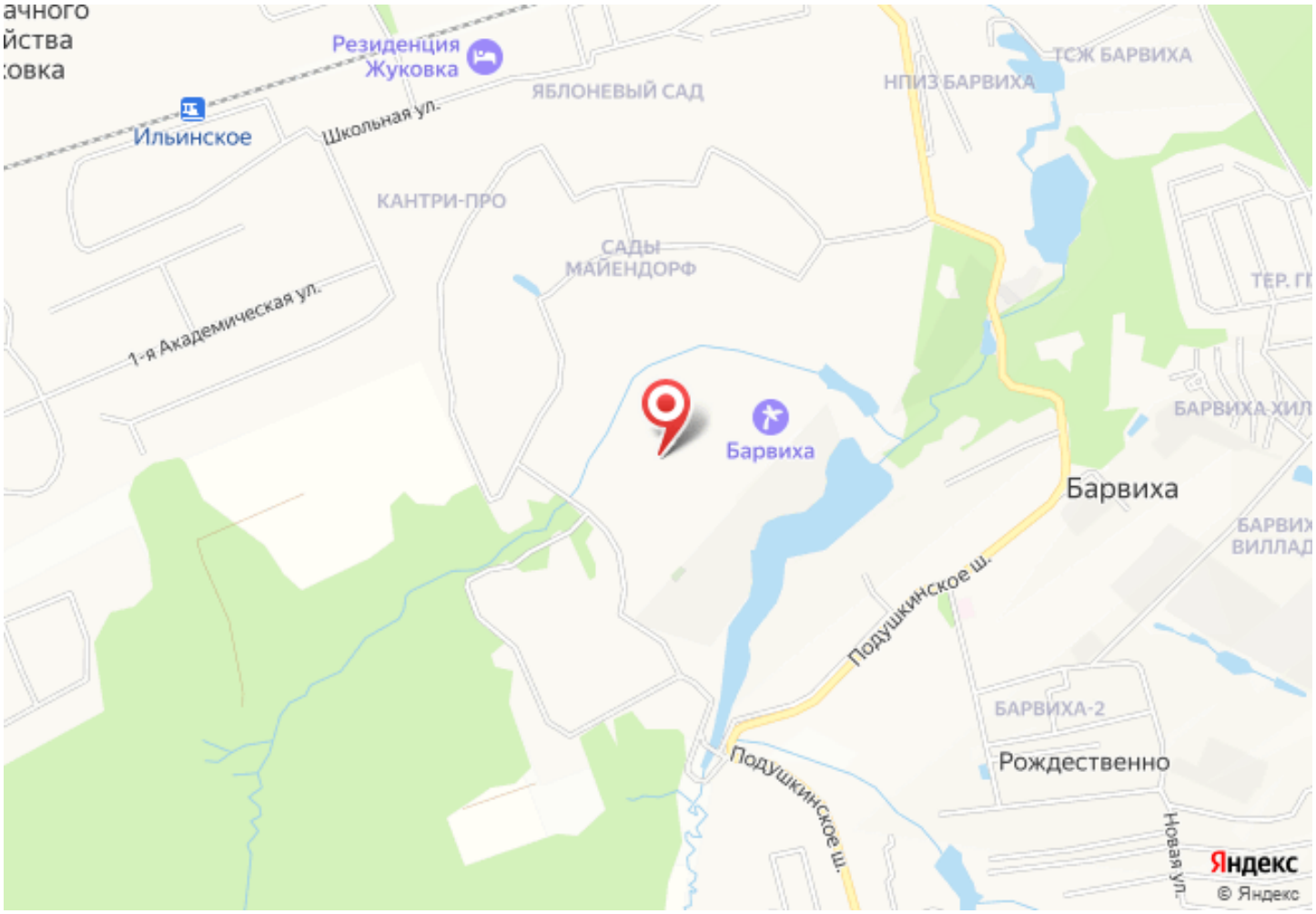
ачного
йства
ковка
Резиденция
Жуковка
ЯБЛОНЕВЫЙ САД
НПИЗ БАРВИХА
ТСЖ БАРВИХА
Ильинское
Школьная ул.
КАНТРИ-ПРО
САДЫ
МАЙЕНДОРФ
1-я Академическая ул.
Барвиха
Барвиха
Подушкинское ш.
БАРВИХА-2
Рождественно
Подушкинское ш.
Новая ул.
Яндекс
© Яндекс