MOSCOW HOME REALTY
ЭЛИТНАЯ НЕДВИЖИМОСТЬ

+7 (495) 777 67 76
Ежедневно с 9:00 до 22:00

Особняк рядом с Москва рекой ID: 6361

350 000 000 руб. 850 кв.м. 47 сот.

Дом

Общая площадь: 850
Кол-во спален: 5
Отделка: Под ключ с мебелью
Тип застройки: Охраняемый поселок
Материал стен: Кирпич
Фундамент: Монолитный
Кровля: Металлочерепица
Облицовка: Оштукатурен и окрашен

О Участок

Площадь участка: 47
Ландшафт: Парковый
Рельеф: Ровный
Разрешенное использование: Для жилищного строительства (ИЖС)
Населённый пункт: Дунино
Расстояние до МКАД: 28

Коммуникации

Электричество: 20
Газоснабжение: Магистральный
Водоснабжение: Скважина
Канализация: Центральная

Дополнительно

Охрана: Есть
Бассейн: Есть
Канализация: Центральная

Описание объекта

С территории поселка есть свой выход к Москва-реке. Великолепная мебель и интерьеры от известных Европейских производителей. Планировка дома продумана до мелочей для создания комфортной загородной жизни.

Цоколь: бассейн (размер чаши 14/4 м), сауна, бильярдная, бойлерная, домашний кинотеатр, постирочная, с/у, спортзал, чемоданная;

1 этаж: 3 выхода на террасу, гостиная, гостиная с камином, кабинет, комната для персонала, кухня, 2 с/у, гараж на 2 м/м;

2 этаж: 3 спальни с с/у , 2 гардеробные, 3 выхода на террасу, хозяйская спальня с с/у;

Мансарда: 2 спальни, 2 с/у, 2 гардеробные.

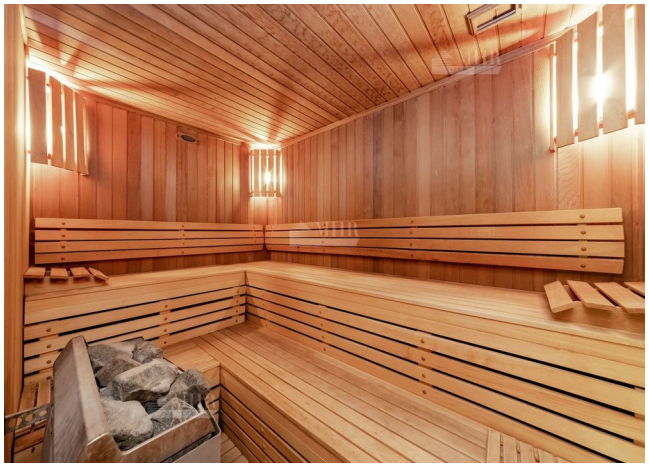

Москва река 100 м. от дома

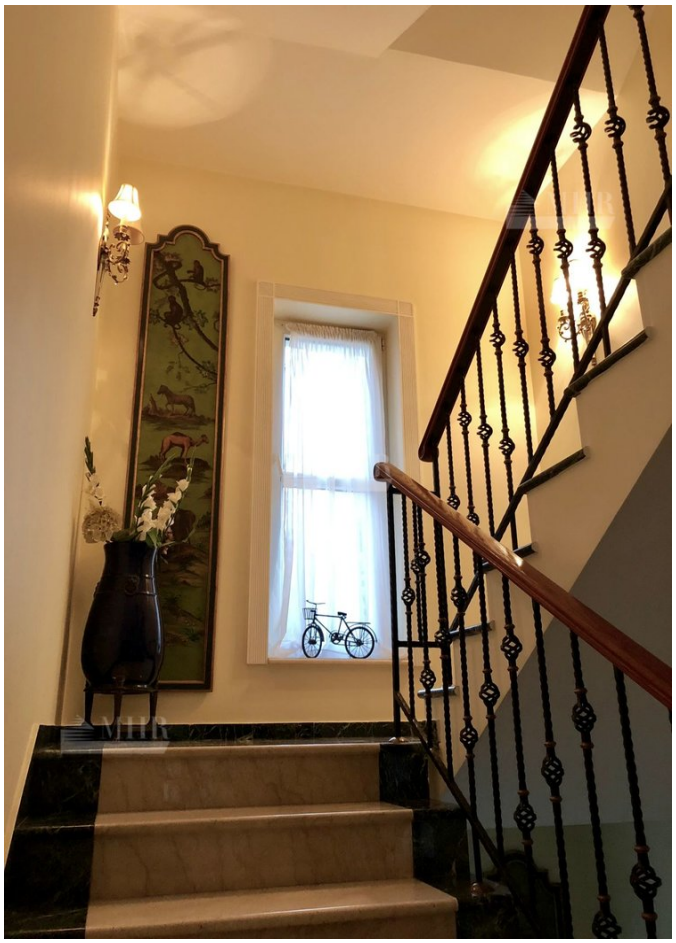

Расположение

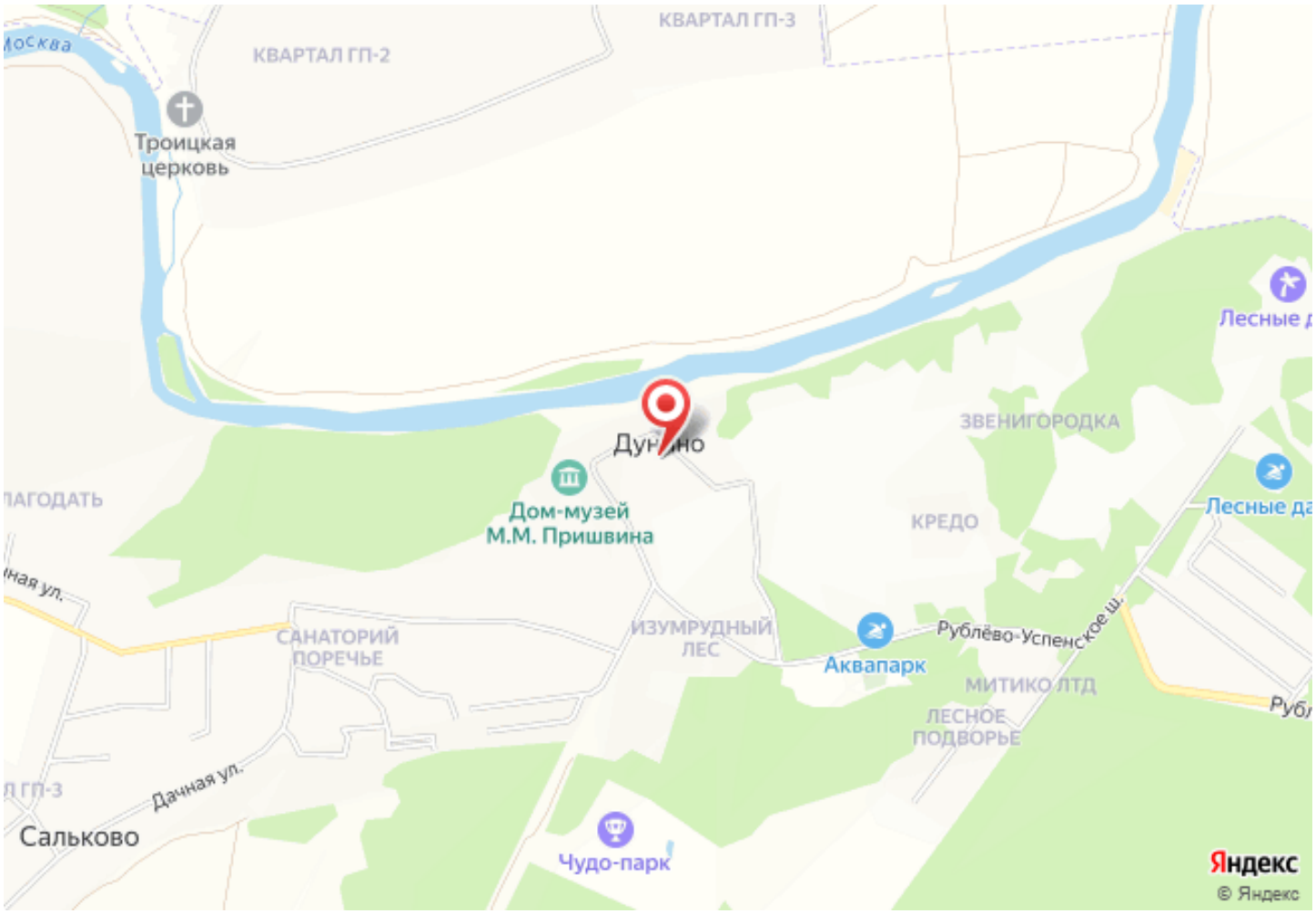
КВАРТАЛ ГП-3
КВАРТАЛ ГП-2
Троицкая церковь
Дунино
Дом-музей М.М. Пришвина
ЗВЕНИГОРОДКА
КРЕДО
ИЗУМРУДНЫЙ ЛЕС
САНАТОРИЙ ПОРЕЧЬЕ
Аквапарк
Рублёво-Успенское ш.
МИТИКО ЛТД
ЛЕСНОЕ ПОДВОРЬЕ
Дачная ул.
Сальково
Чудо-парк
Яндекс
© Яндекс