MOSCOW HOME REALTY
ЭЛИТНАЯ НЕДВИЖИМОСТЬ

+7 (495) 777 67 76
Ежедневно с 9:00 до 22:00

Очень красивый дом на лесном участке ID: 4573

300 000 000 руб. 305 кв.м. 26.5 сот.

Дом

Общая площадь: 305
Кол-во спален: 4
Отделка: Под ключ с мебелью
Тип застройки: Охраняемый поселок
Материал стен: Кирпич
Фундамент: Монолитный
Кровля: Натуральная черепица
Облицовка: Облицовочный кирпич

О Участок

Площадь участка: 26.5
Ландшафт: Лесной
Рельеф: Ровный
Разрешенное использование: Для жилищного строительства (ИЖС)
Населённый пункт: Усово
Поселок: Калчуга ДПК
Расстояние до МКАД: 11

Коммуникации

Электричество: 15
Газоснабжение: Магистральный
Водоснабжение: Центральное
Канализация: Центральная

Дополнительно

Охрана: Есть
Бассейн: Нет
Канализация: Центральная

Описание объекта

Очень красивый дом на лесном участке в охраняемом поселке. Планировка дома продумана до мелочей для создания комфортной загородной жизни.

1 этаж: большая гостиная с выходом на террасу и камином на дровах, гардеробная, кухня с подсобным помещением (также имеет выход на террасу), санузел;

2 этаж: 2 спальни, санузел, кабинет;

мансарда: 2 спальни с большим санузлом и гардеробной.

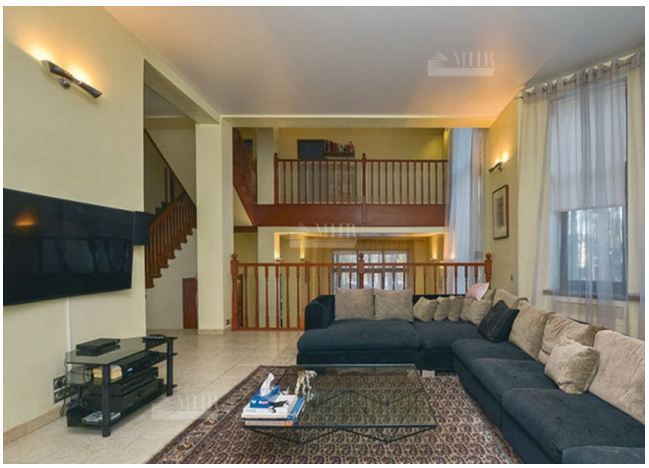

Расположение

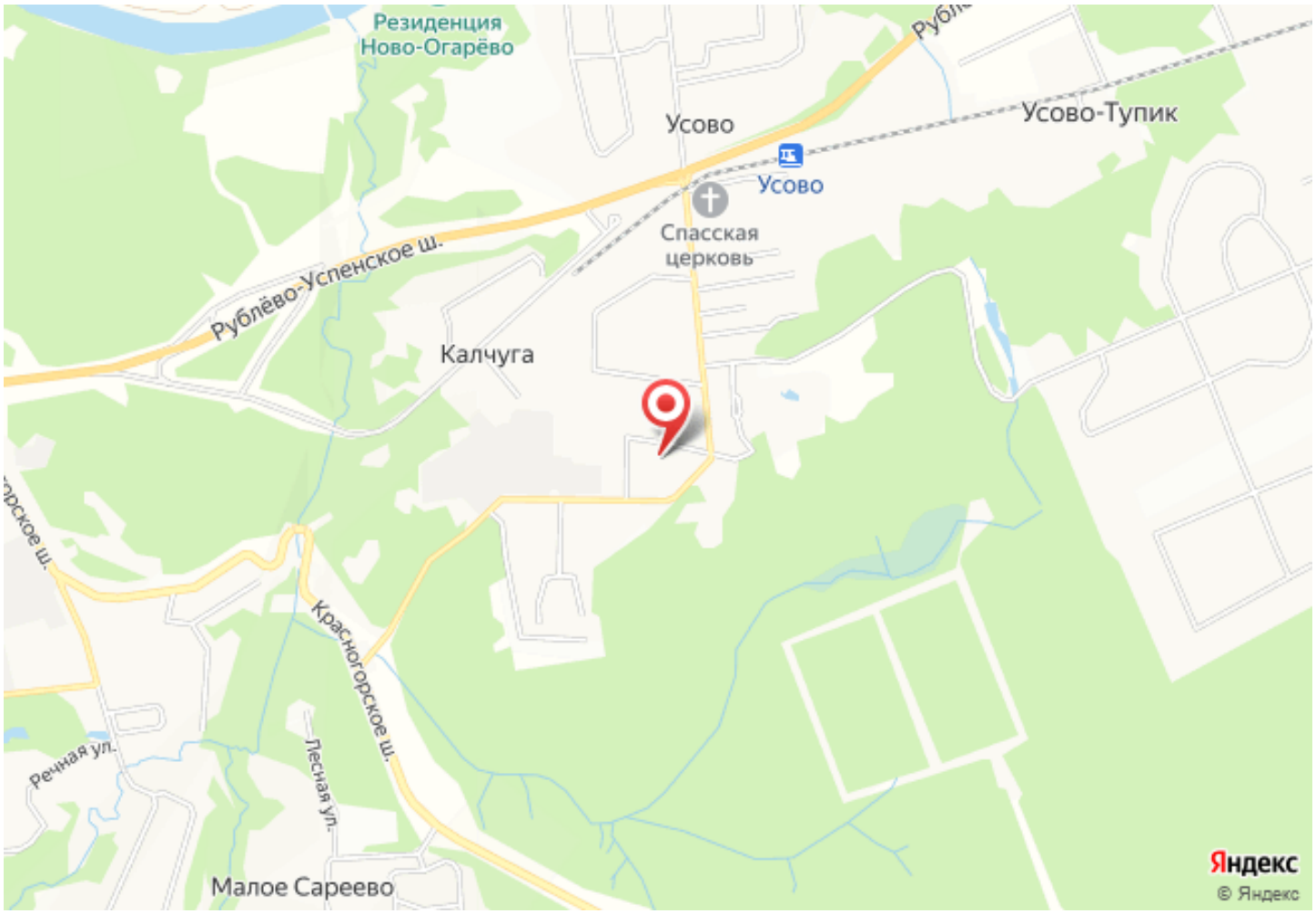
Резиденция
Ново-Огарёво
Усово
Усово-Тупик
Усово
Спасская
церковь
Рублёво-Успенское ш.
Калчуга
Красногорское ш.
Лесная ул.
Речная ул.
Малое Сареево
Яндекс
© Яндекс