MOSCOW HOME REALTY
ЭЛИТНАЯ НЕДВИЖИМОСТЬ

+7 (495) 777 67 76
Ежедневно с 9:00 до 22:00

Новый и стильный дом ID: 6734

87 572 000 руб. 290.6 кв.м. 12.73 сот.

Дом

Общая площадь: 290.6
Кол-во спален: 4
Отделка: Без отделки
Тип застройки: Охраняемый поселок
Материал стен: Кирпич
Фундамент: Монолитный

О Участок

Площадь участка: 12.73
Разрешенное использование: Для жилищного строительства (ИЖС)
Населённый пункт: Маслово
Поселок: Маслово Forest Club
Расстояние до МКАД: 28

Коммуникации

Газоснабжение: Магистральный
Водоснабжение: Центральное
Канализация: Центральная

Дополнительно

Охрана: Есть
Канализация: Центральная

Описание объекта

Дом квадратной формы с плоской кровлей.

Фасад: Светлый кирпич в сочетании с деревом натуральных оттенков.

Просторный коттедж в современном стиле является олицетворением элегантной практичности. Динамичный и современный облик дома создаётся за счёт игры объёмов и сочетания фактур. В отделке фасада используются долговечные натуральные материалы в гармоничной цветовой палитре: светлый кирпич ручной формовки и планкен благородного оттенка.

На первом этаже в кухне-гостиной предусмотрено место для установки камина: созерцание огня поможет расслабиться после активного дня и принесёт умиротворение. Функциональная планировка предполагает организацию кабинета на нижнем этаже для плодотворной работы и творчества. Уровнем выше располагаются отдельные жилые зоны для членов семьи: у мастер-спальни и двух детских есть собственные ванные комнаты и гардеробные.

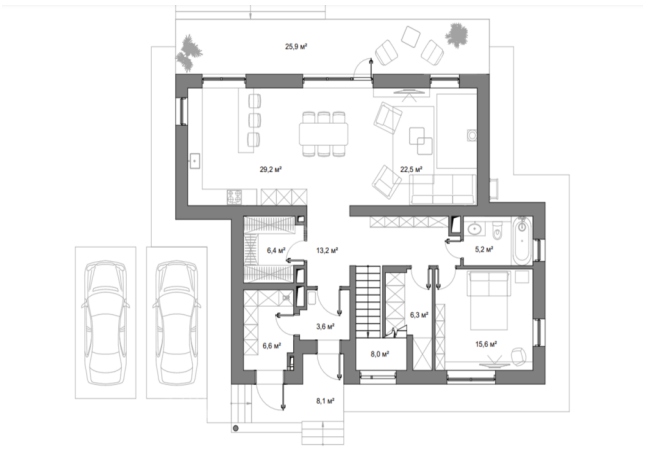

Расположение

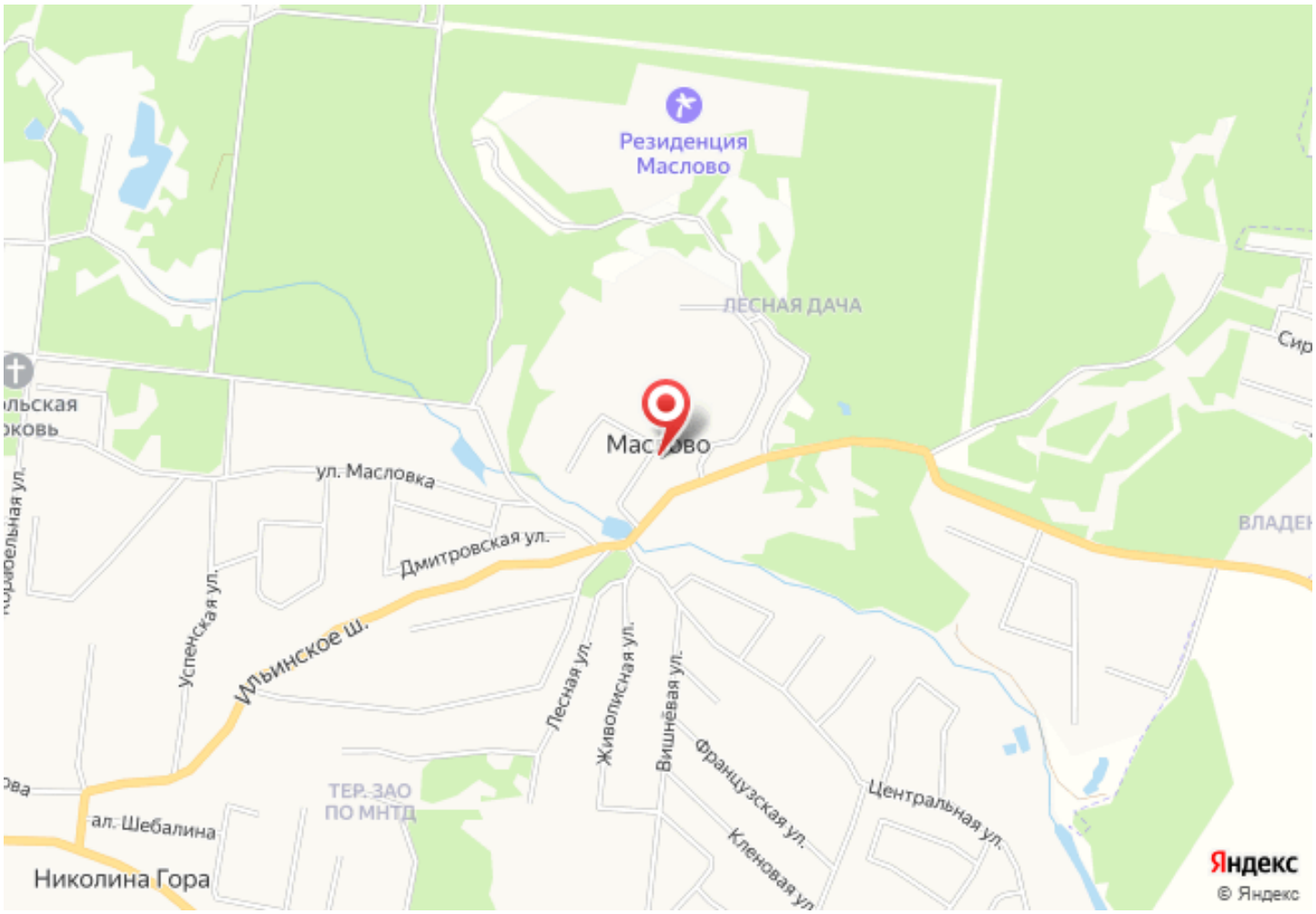
Резиденция
Маслово
ЛЕСНАЯ ДАЧА
Маслово
ул. Масловка
Дмитровская ул.
Ильинское ш.
Успенская ул.
Лесная ул.
Живописная ул.
Вишнёвая ул.
Французская ул.
Кленовая ул.
Центральная ул.
ТЕР. ЗАО
ПО МНТД
ал. Шебалина
Николина Гора
Яндекс
© Яндекс