MOSCOW HOME REALTY
ЭЛИТНАЯ НЕДВИЖИМОСТЬ

+7 (495) 777 67 76
Ежедневно с 9:00 до 22:00

Дом в КП Аносино-Парк ID: 8486

36 500 000 руб. 296.4 кв.м. 5.42 сот.

Дом

Общая площадь: 296.4
Кол-во спален: 4
Отделка: Без отделки
Тип застройки: Охраняемый поселок
Материал стен: Кирпич
Фундамент: Монолитный
Кровля: Мягкая кровля
Облицовка: Комбинированная

О Участок

Площадь участка: 5.42
Ландшафт: Лесной
Рельеф: Ровный
Разрешенное использование: Для жилищного строительства (ИЖС)
Населённый пункт: Аносино
Поселок: Усадьбы Аносино
Расстояние до МКАД: 25

Коммуникации

Электричество: 15
Газоснабжение: Магистральный
Водоснабжение: Скважина
Канализация: Септик

Дополнительно

Охрана: Есть
Бассейн: Нет
Канализация: Септик

Описание объекта

Предлагаем к покупке дом в коттеджном посёлке "Аносино Парк".

1-й этаж: прихожая, холл, кухня-гостиная, кабинет, с/у гостевой, гардероб, теплогенераторная, гараж, терраса.

2-й этаж: холл, мастер-спальня, мастер-ванна, мастер-гардероб, 2 спальни, 2 с/у, 2 гардеробные, хоз. комната.

Видовой участок в полностью застроенной части посёлка, в 2-х минутах ходьбы от Парковой зоны.

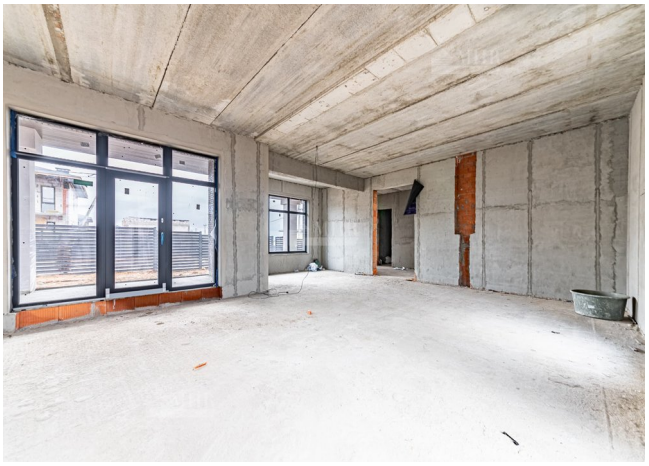
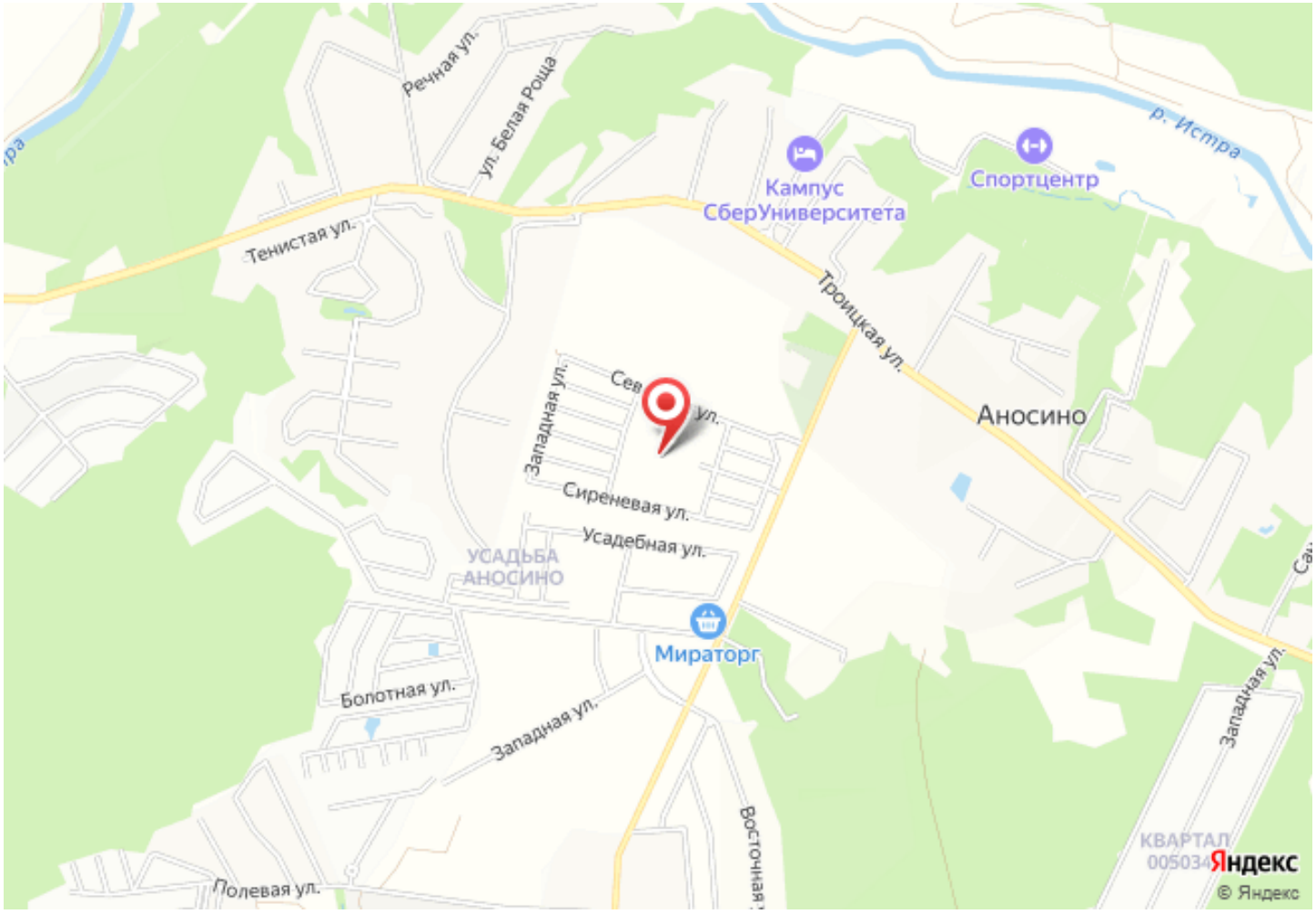
Расположение