MOSCOW HOME REALTY
ЭЛИТНАЯ НЕДВИЖИМОСТЬ

+7 (495) 777 67 76
Ежедневно с 9:00 до 22:00

Дом под отделку ID: 5650

255 613 000 руб. 996 кв.м. 28.45 сот.

Дом

Общая площадь: 996
Отделка: Без отделки
Тип застройки: Охраняемый поселок
Облицовка: Натуральный камень

О Участок

Площадь участка: 28.45
Разрешенное использование: Для жилищного строительства (ИЖС)
Населённый пункт: Зименки
Поселок: Антоновка
Расстояние до МКАД: 10

Коммуникации

Дополнительно

Охрана: Есть
Бассейн: Есть

Описание объекта

Предлагается к продаже дом под отделку в поселке Антоновка. Участок находиться у реки можно сделать красивую приватную прогулочную зону.

Планировка:

Цоколь - помещение для персонала с кухней, санузлом и гардеробной, котельная, четыре кладовых помещения различного назначения, постирочный блок (бельевая, сушильная, постирочная), большая комната с высокими потолками для кинотеатра или спортзала.

1 этаж - гостевой санузел, две спальни с гардеробными и санузлами, гостиная с вторым светом, столовая с выходом на крытую террасу, кухня, каминная, бассейн с хаммамом и сауной и выход открытую террасу. Предусмотрен лифт с цокольного этажа, до мансарды.

2 этаж - мастер спальня с большой гардеробной и большим санузлом, две спальни/детские с общим санузлом и разными гардеробными, одна спальня/кабинет с гардеробной и санузлом, детская игровая комната.

Мансарда - на мансарде можно разместить бильярдный стол или комнату, есть кладовая комната, санузел.

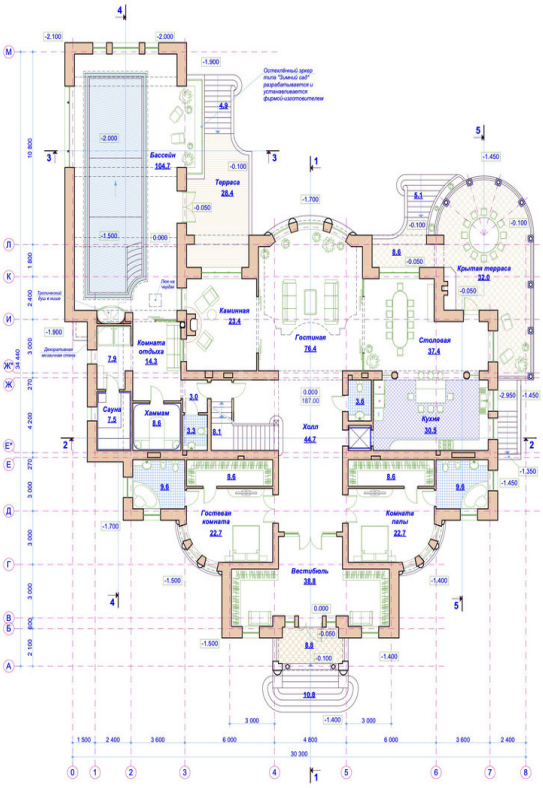
Остеклённый зонт типа "Зимний сад" разрабатывается и устанавливается фирмой-изготовителем
Бассейн 104.7
Терраса 28.4
Каминная 23.4
Гостиная 76.4
Столовая 37.4
Крытая терраса 32.8
Комната отдыха 14.3
Сауна 7.9
Хаммам 8.6
Холл 44.7
Кухня 30.5
Гостевая комната 22.7
Комната гости 22.7
Вестибюль 38.8

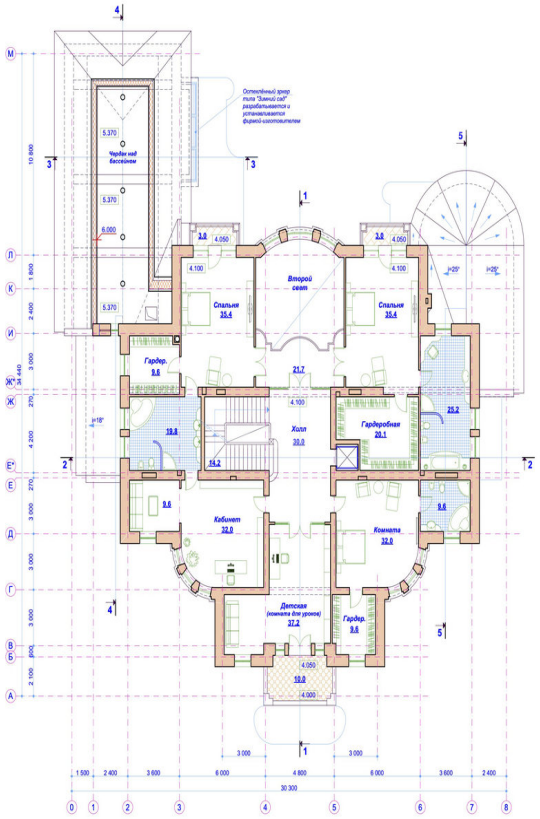
Остеклённый зонт типа "Зимний сад" разрабатывается и устанавливается фирмой-изготовителем
Чаша над бассейном
Второй свет
Спальня 35.4
Спальня 35.4
Гардер. 9.6
Холл 30.0
Гардеробная 20.1
Кабинет 32.0
Комната 32.0
Детская (комната для уроков) 37.2
Гардер. 9.6

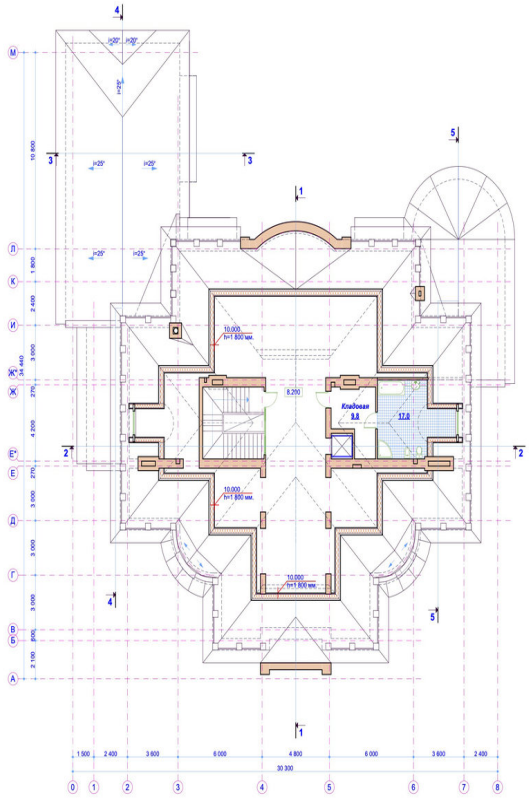
Кладовая 9.8
17.6

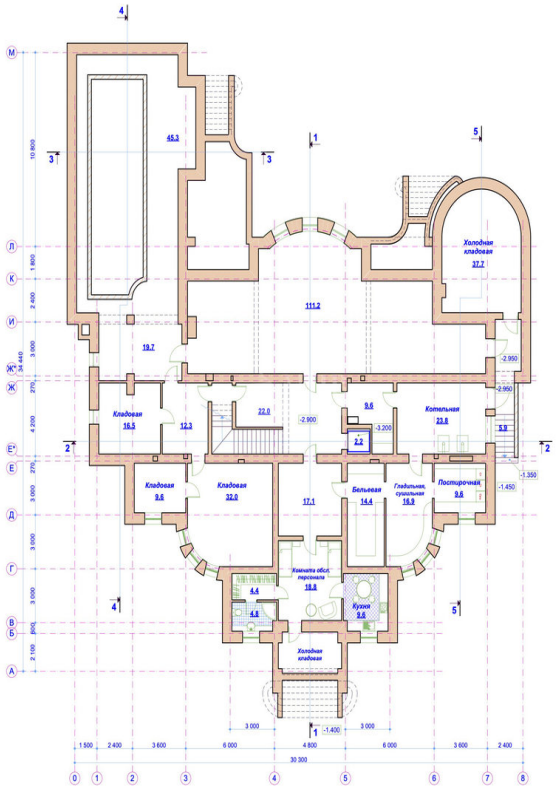
45.3
111.2
Холодная кладовая 37.7
19.7
Кладовая 16.5
12.3
22.0
9.6
Котельная 23.8
Кладовая 9.6
Кладовая 32.0
17.1
Бельевая 14.4
Гладильная, сушильная 16.9
Посудомоечная 9.6
Комната обслуживания 18.8
Кухня 9.6
Холодная кладовая
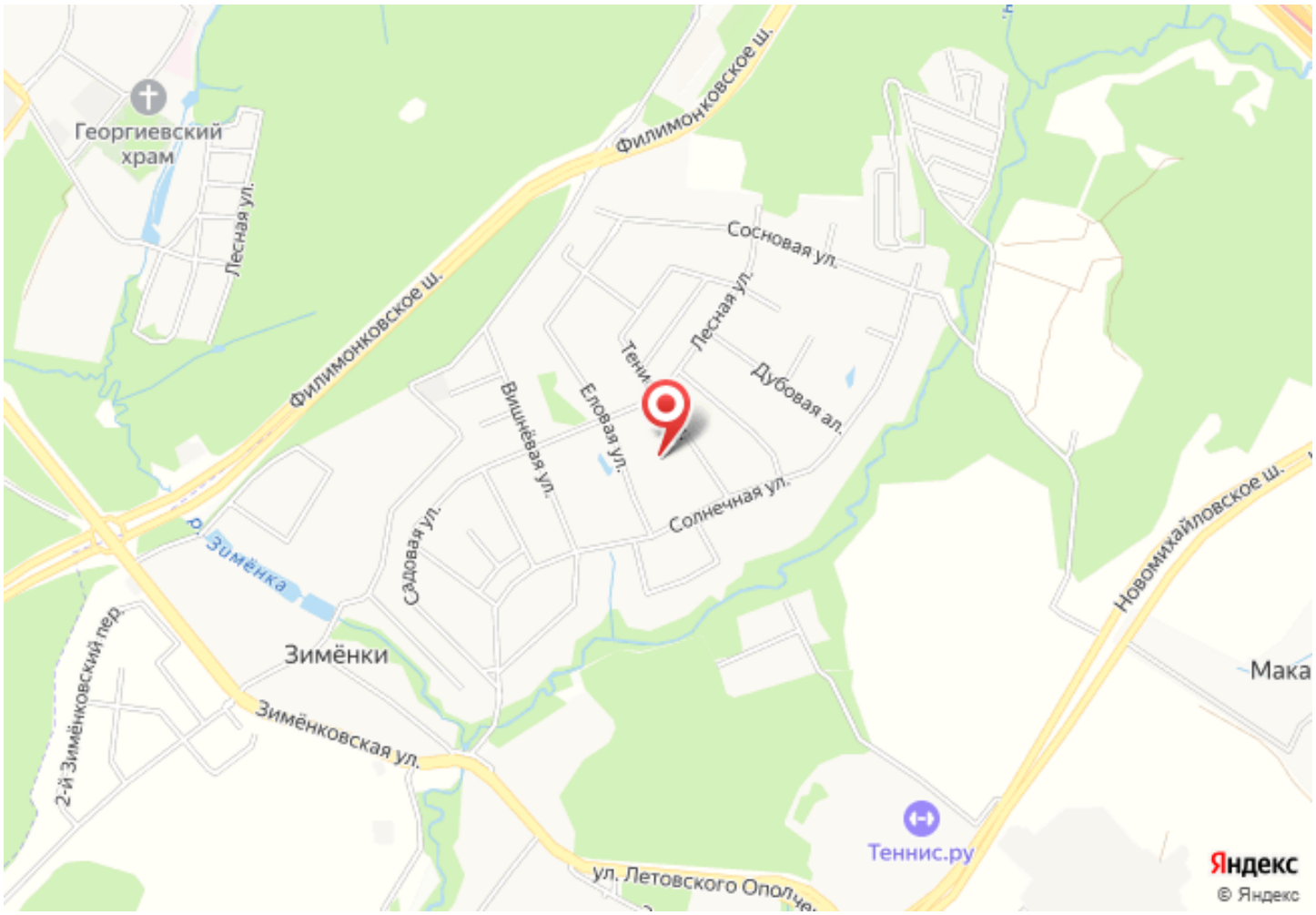
Расположение