MOSCOW HOME REALTY
ЭЛИТНАЯ НЕДВИЖИМОСТЬ

+7 (495) 777 67 76
Ежедневно с 9:00 до 22:00

Дом под ключ с мебелью в Успенке-21 ID: 1730

155 000 000 руб. 417 кв.м. 17.5 сот.

Дом

Общая площадь: 417
Кол-во спален: 4
Отделка: Под ключ с мебелью
Тип застройки: Охраняемый поселок
Материал стен: Кирпич
Фундамент: Монолитный
Кровля: Мягкая кровля
Облицовка: Комбинированная

О Участок

Площадь участка: 17.5
Ландшафт: Поле
Рельеф: Ровный
Разрешенное использование: Для жилищного строительства (ИЖС)
Населённый пункт: Молоденово
Поселок: Успенка-21
Расстояние до МКАД: 24

Коммуникации

Электричество: 15
Газоснабжение: Магистральный
Водоснабжение: Центральное
Канализация: Центральная

Дополнительно

Охрана: Есть
Бассейн: Нет
Канализация: Центральная

Описание объекта

Предлагается к продаже отличный новый дом в охраняемом поселке Успенка-21

Планировка:

1 этаж: прихожая, гардеробная, кухня, столовая, гостиная, кабинет или кладовая, котельная, прачечная, с/у, 2 террасы, гараж на 2 м/м.

2 этаж: холл, 4 спальни с санузлами, 3 гардеробных.

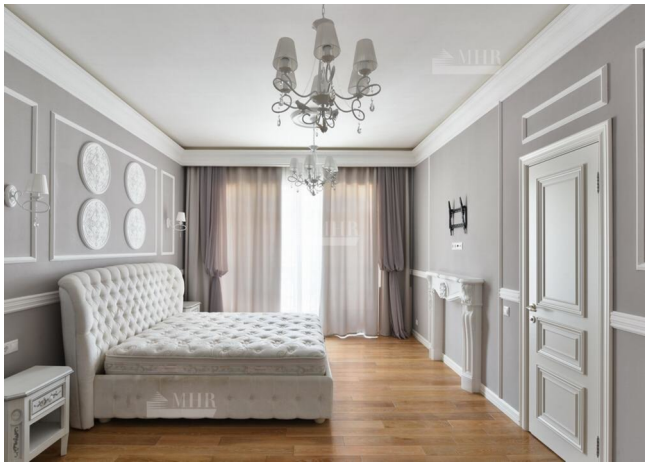

Расположение

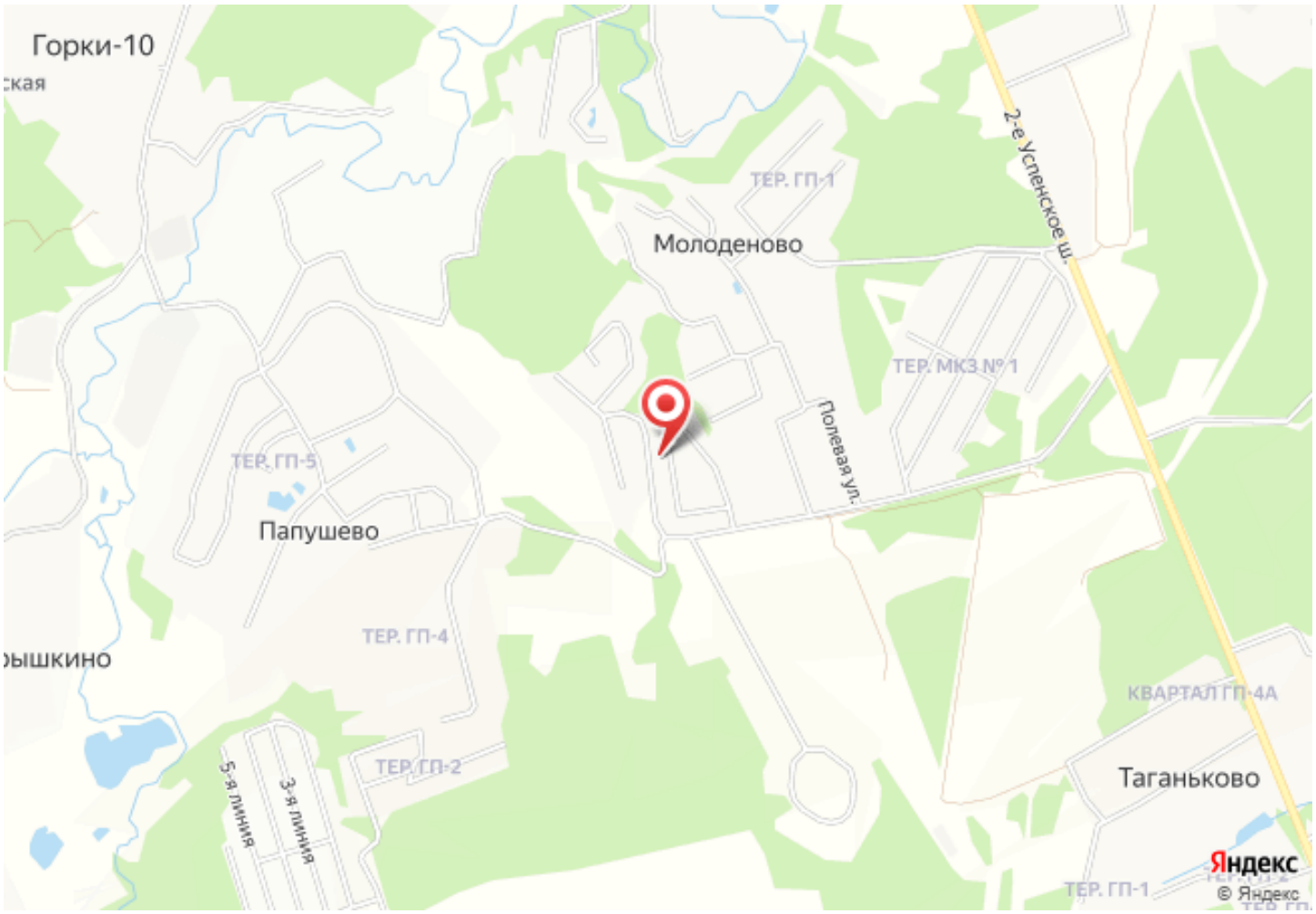
Горки-10
ская
ТЕР. ГП-1
Молоденово
2-е Успенское ш.
ТЕР. МКЗ № 1
Полевая ул.
ТЕР. ГП-5
Папушево
ТЕР. ГП-4
ышкино
КВАРТАЛ ГП-4А
ТЕР. ГП-2
5-я линия
3-я линия
Таганьково
Яндекс
ТЕР. ГП-1
© Яндекс