MOSCOW HOME REALTY
ЭЛИТНАЯ НЕДВИЖИМОСТЬ

+7 (495) 777 67 76
Ежедневно с 9:00 до 22:00

Дом под ключ с мебелью в КП Лион ID: 8108

87 000 000 руб. 451 кв.м. 13 сот.

Дом

Общая площадь: 451
Кол-во спален: 4
Отделка: Под ключ с мебелью
Тип застройки: Охраняемый поселок
Материал стен: Кирпич
Фундамент: Монолитный
Кровля: Металлочерепица
Облицовка: Комбинированная

О Участок

Площадь участка: 13
Ландшафт: Смешанный
Рельеф: Ровный
Разрешенное использование: Для жилищного строительства (ИЖС)
Населённый пункт: Чигасово
Поселок: Лион
Расстояние до МКАД: 27

Коммуникации

Газоснабжение: Магистральный
Водоснабжение: Центральное
Канализация: Центральная

Дополнительно

Охрана: Есть
Бассейн: Нет
Канализация: Центральная

Описание объекта

Предлагаем к покупке дом под ключ в КП Лион.

Планировка:

Мансарда: Есть возможность увеличить площадь дома за счет мансардного пространства.

1-й этаж: входная группа с гардеробной зоной; просторная кухня с обеденной зоной, просторное кладовое помещение при кухне с винным шкафом и хранением для овощей, обеденная зона, гостинная с дровяным камином, спальня, с/у, постирочная, терраса, гараж.

2-й этаж: 3 спальни со своими с/у и гардеробными, холл.

Дополнительные строения: гараж.

Недвижимость в КП Лион на Рублево-Успенском шоссе-это жилой комплекс для тех, кто ценит роскошь, комфорт и экологичный уклад жизни. Посёлок находится в окружении леса, часть домовладений имеет собственный выход в лес и возможность для расширения участков, что делает его идеальным местом для любителей природы. Основные характеристики посёлка- 50 участков с роскошными кирпичными особняками выполненными в стиле неоклассицизма. В КП Лион на Рублёво-Успенском шоссе была реализована задумка создания элитного посёлка для самой требовательной аудитории. Благодаря удачному расположению посёлка, вся инфраструктура Горки-10, включая кафе, рестораны, магазины, салоны красоты, спорткомплексы и теннисные корты, находится в непосредственной близости. Проживая в КП Лион на Рублёво-Успенском шоссе, вы не только наслаждаетесь роскошью и комфортом, но и дышите свежим воздухом, пользуясь благами экологической чистой зоны. Зимой круглый год работает ближайшая лыжная база, а летом можно наслаждаться купанием в реке или в бассейне на территории соседнего посёлка.

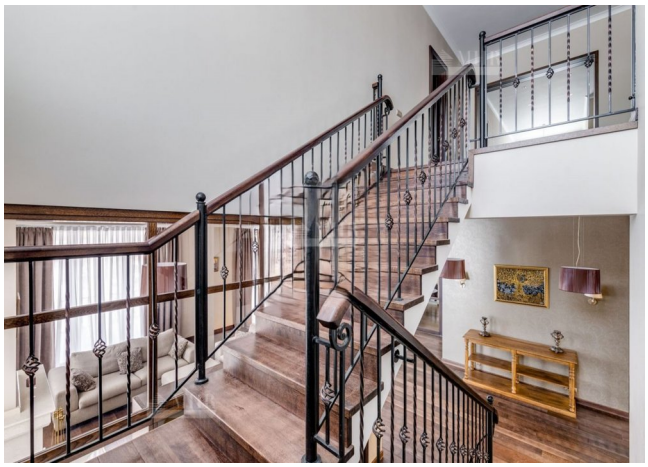

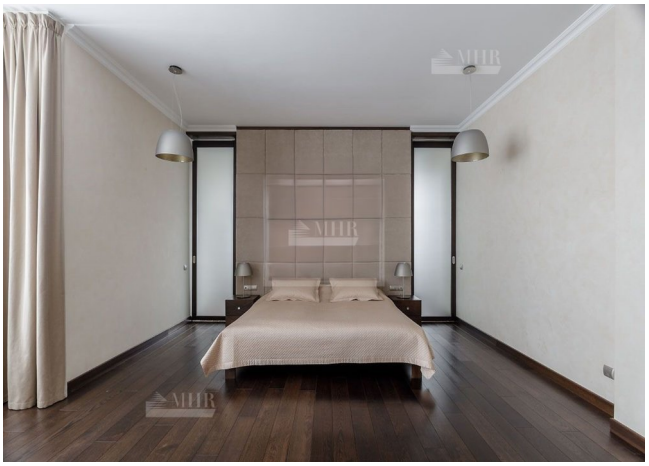

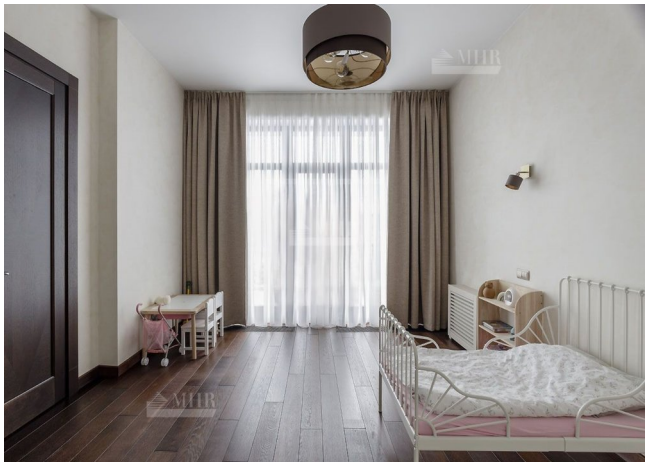

Расположение

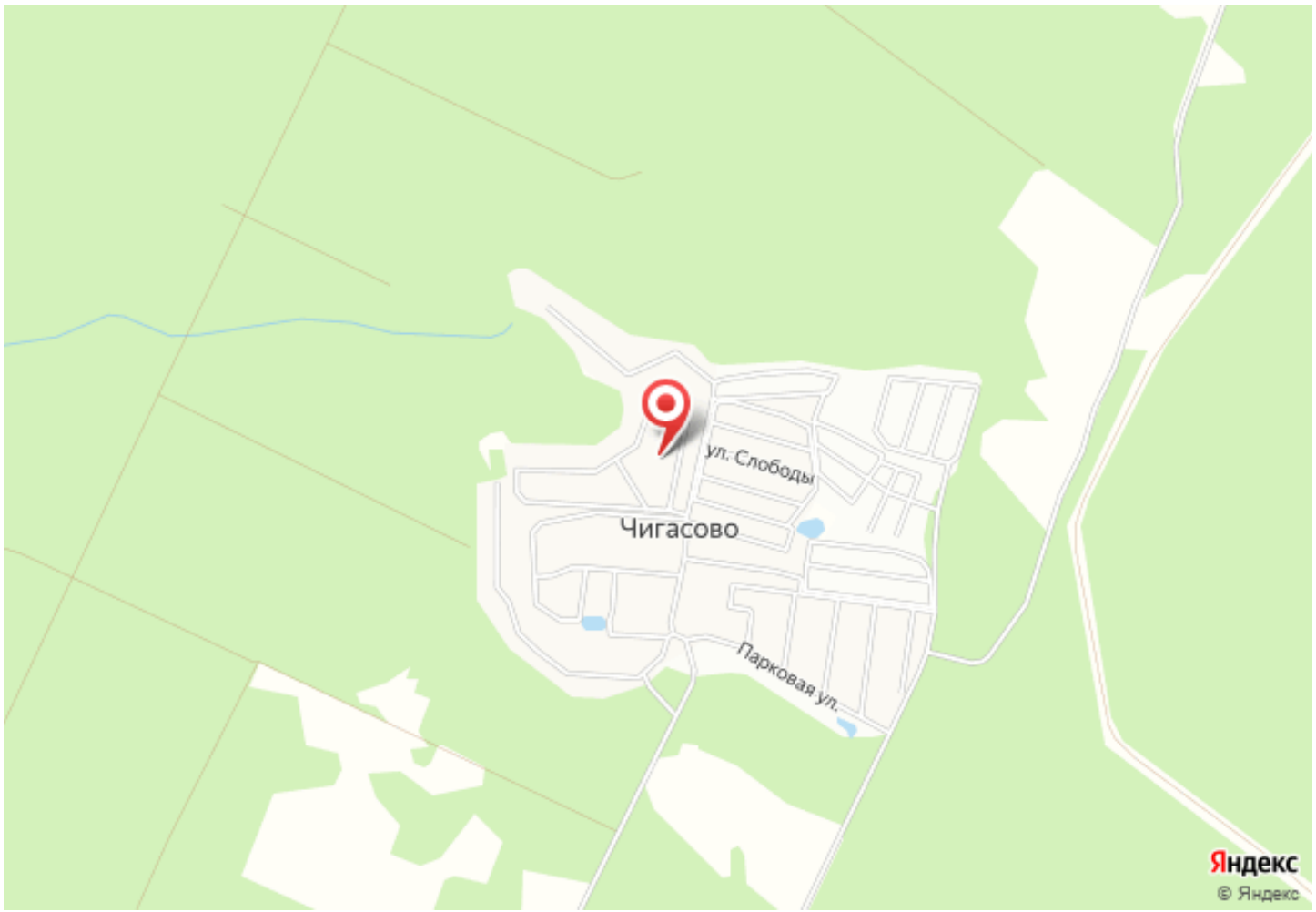
ул. Слободы
Чигасово
Парковая ул.
Яндекс
© Яндекс