MOSCOW HOME REALTY
ЭЛИТНАЯ НЕДВИЖИМОСТЬ

+7 (495) 777 67 76
Ежедневно с 9:00 до 22:00

Дом под ключ с мебелью в ДПК Калчуга ID: 3047

140 000 000 руб. 700 кв.м. 23 сот.

Дом

Общая площадь: 700
Кол-во спален: 5
Отделка: Под ключ с мебелью
Тип застройки: Охраняемый поселок
Материал стен: Кирпич
Фундамент: Монолитный
Кровля: Металлочерепица
Облицовка: Облицовочный кирпич

О Участок

Площадь участка: 23
Ландшафт: Лесной
Рельеф: Ровный
Разрешенное использование: Для дачного строительства
Населённый пункт: Усово
Поселок: Калчуга ДПК
Расстояние до МКАД: 11

Коммуникации

Электричество: 15
Газоснабжение: Магистральный
Водоснабжение: Центральное
Канализация: Центральная

Дополнительно

Охрана: Есть
Бассейн: Есть
Канализация: Центральная

Описание объекта

Дом построен из кирпича с повышенной шумо и теплоизоляцией (заложен полистерол 10см), снаружи облицовочный кирпич. Профессиональная система очистки воды "Экадар". Спутниковое ТВ и высокоскоростной интернет. Участок представляет собой смесь разнообразных деревьев, присутствуют как фруктовые,так и хвойные. Двое въездных ворот. Есть возможность расширения участка.

Планировка:

Цоколь: котельная, щитовая, комната для прислуги, кладовая, санузел.

2 этаж: спортзал, баня, бассейн, зимний сад, гараж на 2 машины, санузел.

3 этаж: кухня- столовая, большая прихожая, санузел.

Мансарда: каминная, бильярдная, кабинет, 2 балкона, гардеробная, 5 спален.

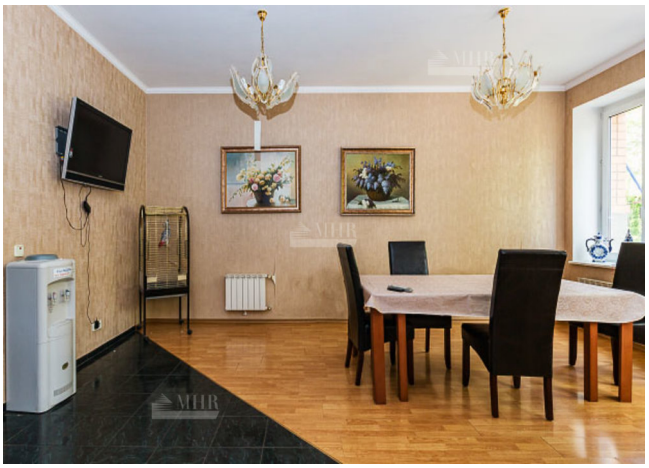
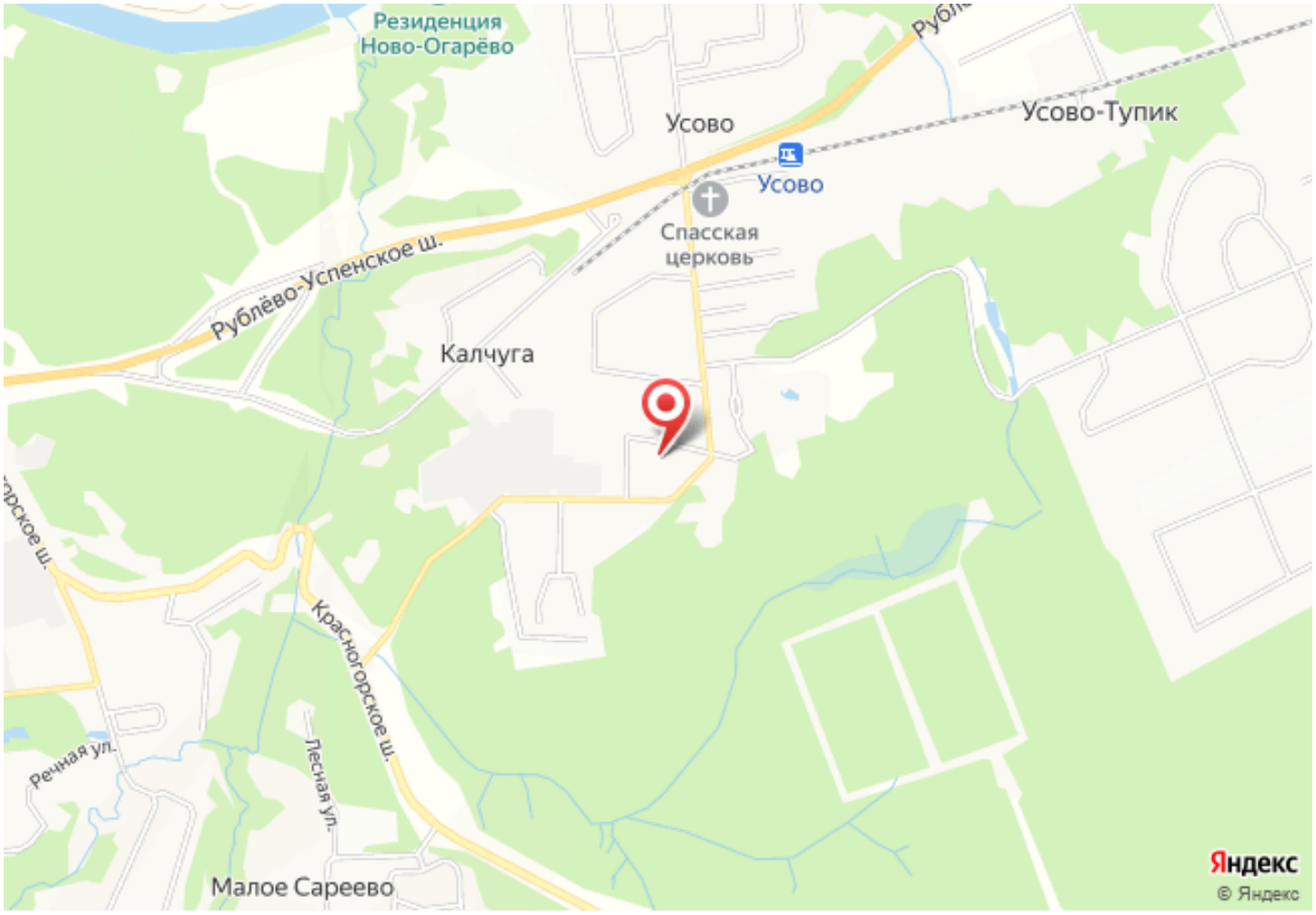
Расположение