MOSCOW HOME REALTY
ЭЛИТНАЯ НЕДВИЖИМОСТЬ

+7 (495) 777 67 76
Ежедневно с 9:00 до 22:00

Дом под ключ с мебелью ID: 3140

290 000 000 руб. 750 кв.м. 20 сот.

Дом

Общая площадь: 750
Кол-во спален: 4
Отделка: Под ключ с мебелью
Тип застройки: Охраняемый поселок
Материал стен: Кирпич
Фундамент: Монолитный
Кровля: Металлочерепица
Облицовка: Комбинированная

О Участок

Площадь участка: 20
Рельеф: Ровный
Разрешенное использование: Для жилищного строительства (ИЖС)
Населённый пункт: Глухово
Поселок: Архангельское-2
Расстояние до МКАД: 9

Коммуникации

Электричество: 20
Газоснабжение: Магистральный
Водоснабжение: Центральное
Канализация: Центральная

Дополнительно

Охрана: Есть
Бассейн: Есть
Канализация: Центральная

Описание объекта

Роскошный современный особняк в жилом поселке. Полностью меблирован. Удобное транспортное сообщение с Москвой.

Планировка:

Цоколь: 2 СПА-зоны, кабинет, техническое помещение, хозяйственное помещение, бассейн, 2 спа зоны, сауна, с/у, гостиная, спортзал, гостиная,

тренажёрный зал.

1 этаж: Прихожая, кабинет, столовая, кухня, гостиная.

2 этаж: 4 спальни, 4 гардеробных, 4 с/у, холл.

3 этаж: Гостиная.

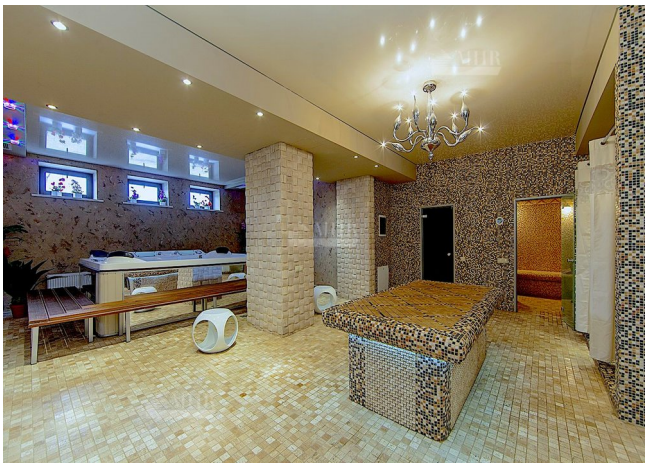

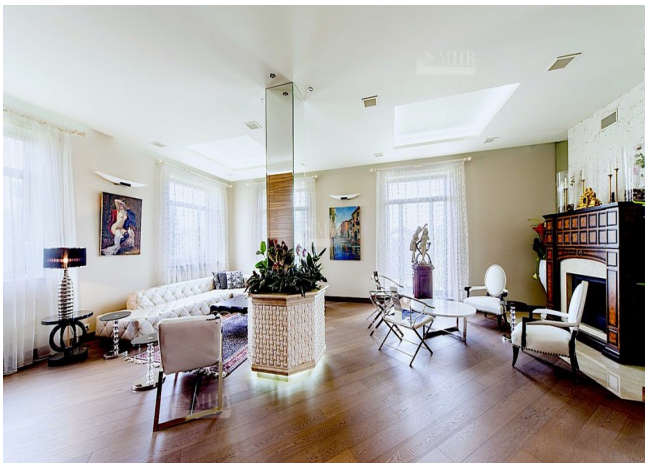

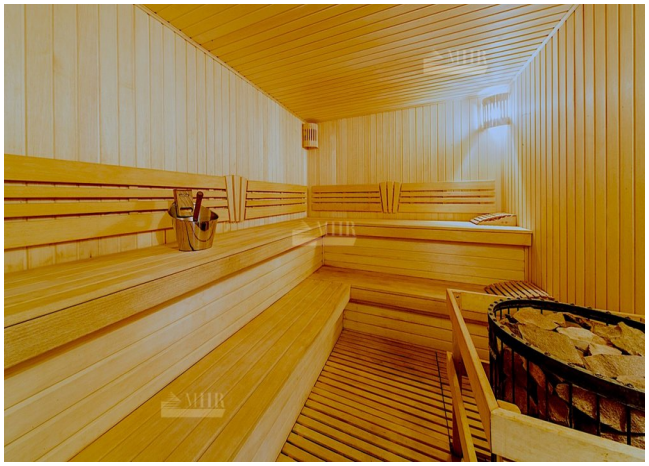

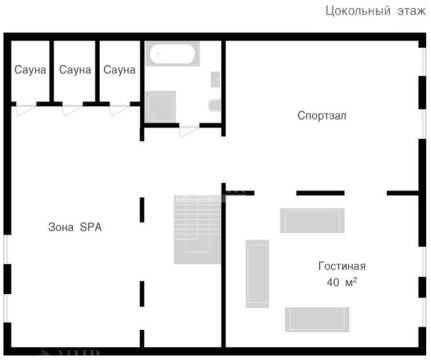
Цокольный этаж
Сауна
Сауна
Сауна
Спортзал
Зона SPA
Гостиная
40 м²

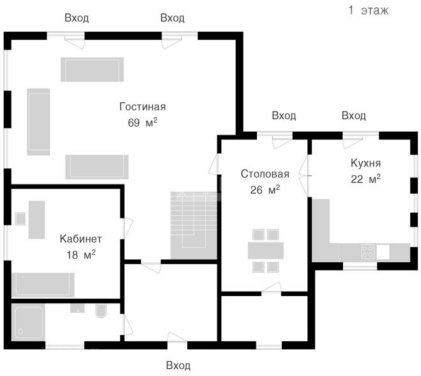
1 этаж
Вход
Вход
Гостиная
69 м²
Вход
Вход
Столовая
26 м²
Кухня
22 м²
Кабинет
18 м²
Вход

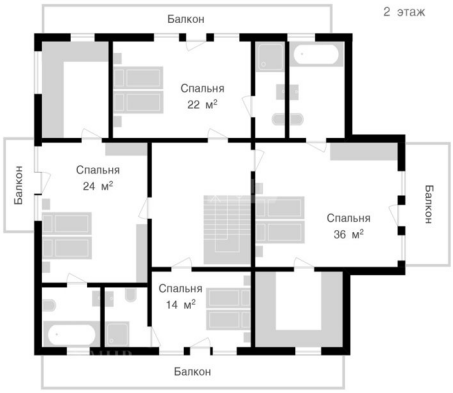
2 этаж
Балкон
Спальня
22 м²
Балкон
Спальня
24 м²
Спальня
36 м²
Балкон
Спальня
14 м²
Балкон

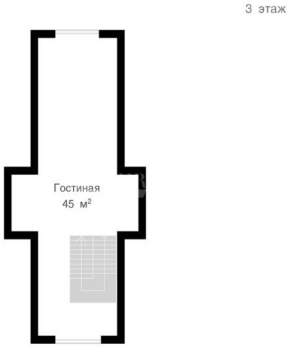

Расположение