MOSCOW HOME REALTY
ЭЛИТНАЯ НЕДВИЖИМОСТЬ

+7 (495) 777 67 76
Ежедневно с 9:00 до 22:00

Дом под ключ ID: 2558

679 983 120 руб. 702 кв.м. 24 сот.

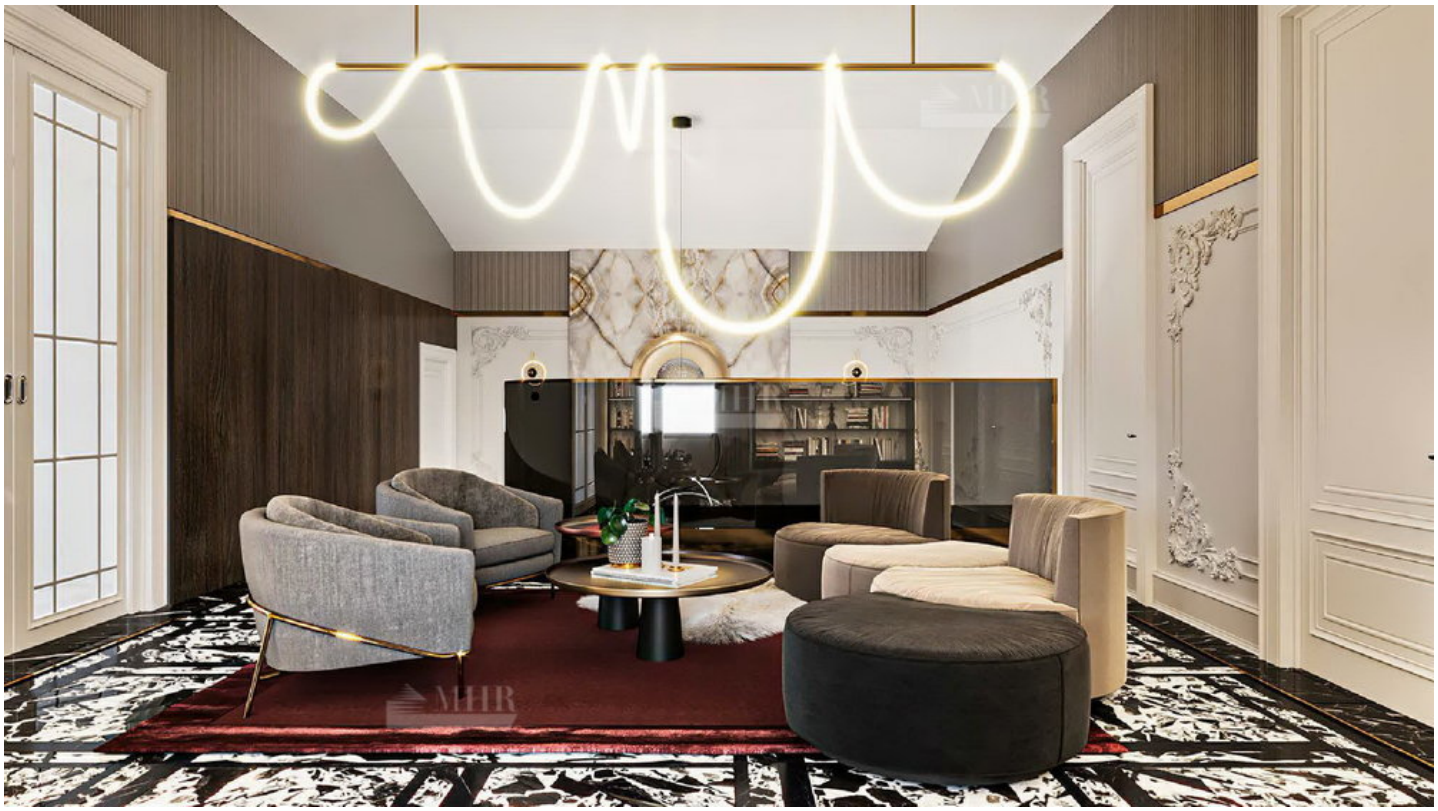

Дом

Общая площадь: 702
Кол-во спален: 5
Отделка: Под ключ
Тип застройки: Охраняемый поселок
Материал стен: Монолит
Фундамент: Монолитный
Кровля: Мягкая кровля

О Участок

Площадь участка: 24
Ландшафт: Лесной
Рельеф: Ровный
Разрешенное использование: Для жилищного строительства (ИЖС)
Населённый пункт: Грибово
Поселок: Довиль
Расстояние до МКАД: 11

Коммуникации

Электричество: 30
Газоснабжение: Магистральный
Водоснабжение: Центральное
Канализация: Центральная

Дополнительно

Охрана: Есть
Бассейн: Нет
Канализация: Центральная

Описание объекта

Атмосфера фешенебельного французского курорта в сочетании с красотами природы Подмосковья создают

идеальную среду для гармоничной жизни, а развитая инфраструктура, включающая в себя ресторан, спортивный и SPA-комплекс, детские площадки и многое другое обеспечивают высочайший комфорт для жителей поселка.

Роскошные дома, дуплексы и таунхаусы с индивидуальными фасадными решениями, стали прекрасным украшением природного ландшафта, объединив территорию в единый архитектурно-парковый ансамбль.

Расположение

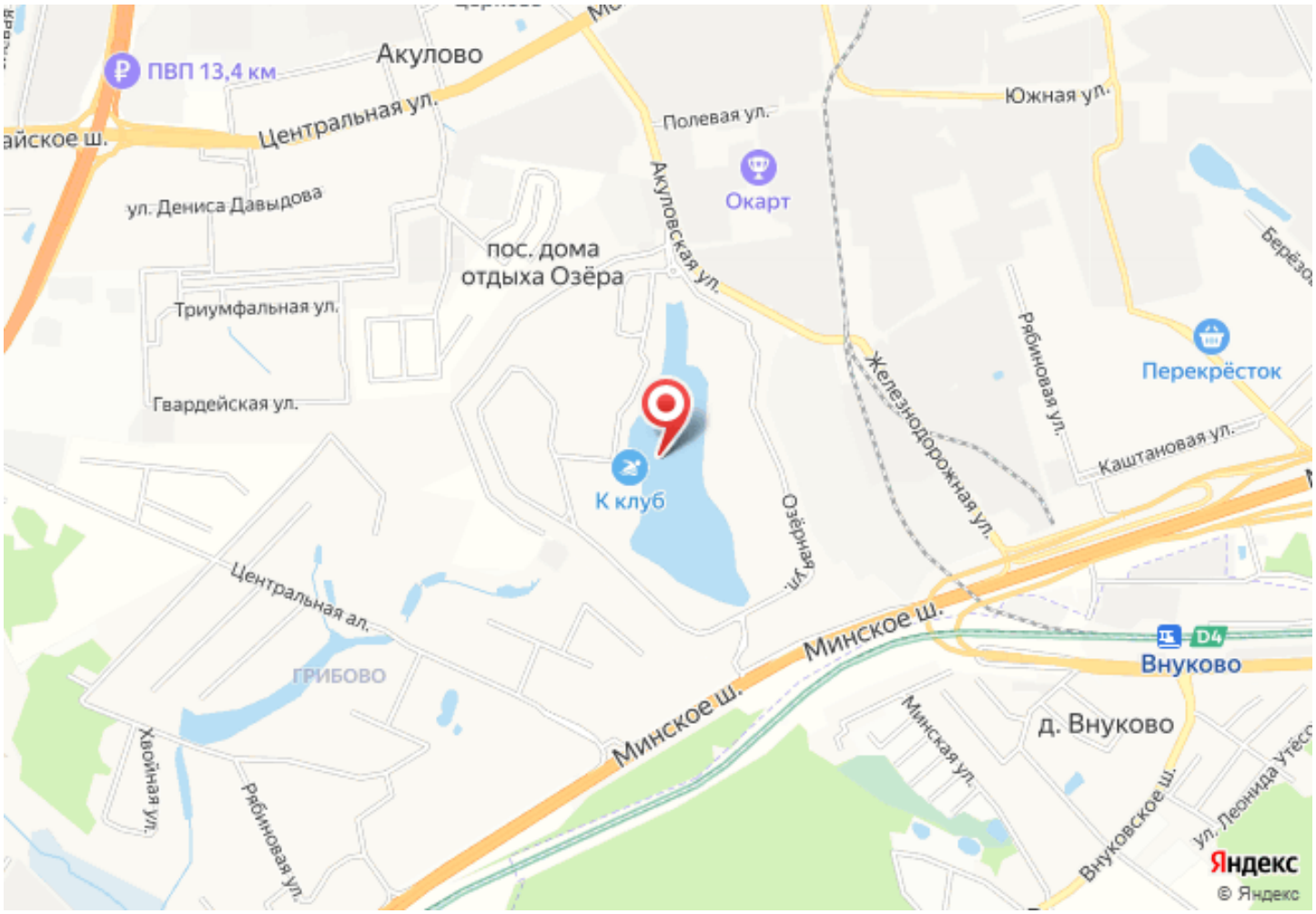
ПВП 13,4 км
Акулово
Центральная ул.
Полевая ул.
Южная ул.
Окарт
ул. Дениса Давыдова
пос. дома
отдыха Озёра
Акуловская ул.
Триумфальная ул.
Гвардейская ул.
Рябиновая ул.
Перекрёсток
Железнодорожная ул.
Каштановая ул.
К клуб
Озёрная ул.
Центральная ал.
Минское ш.
D4
Внуково
ГРИБОВО
Минское ш.
д. Внуково
Минская ул.
Хвойная ул.
Рябиновая ул.
Внуковское ш.
Яндекс
© Яндекс