MOSCOW HOME REALTY
ЭЛИТНАЯ НЕДВИЖИМОСТЬ

+7 (495) 777 67 76
Ежедневно с 9:00 до 22:00

Дом для комфортной жизни ID: 6791

297 000 000 руб. 630 кв.м. 30 сот.

Дом

Общая площадь: 630
Кол-во спален: 5
Отделка: Под ключ с мебелью
Тип застройки: Охраняемый поселок
Материал стен: Кирпич
Фундамент: Монолитный

О Участок

Площадь участка: 30
Рельеф: Ровный
Разрешенное использование: Для жилищного строительства (ИЖС)
Населённый пункт: Чесноково
Поселок: Резиденции Бенилюкс
Расстояние до МКАД: 19

Коммуникации

Газоснабжение: Магистральный
Водоснабжение: Центральное
Канализация: Центральная

Дополнительно

Охрана: Есть
Канализация: Центральная

Описание объекта

Предлагаем к продаже дом в строго охраняемом поселке Резиденция Бенилюкс. На участке имеется отдельно стоящий гостевой домик со СПА-зоной. Предусмотрены 2 квартиры для персонала. Ландшафтный дизайн участка, детский городок и отдельная открытая беседка с BBQ и зоной отдыха. Есть пруд.

Отделка выполнена в современном стиле из премиальных материалов. Эксклюзивная мебель подобрана на заказ. Кухня и гардеробные Bordignon Camillo (Италия), встроенная техника Kuppersbusch (Германия).

Поэтажное описание:

1 этаж: холл, гостиная, кухня-столовая, кабинет (при желании можно переоборудовать в спальню), терраса, гардеробная, с/у, постирочная, котельная. Гараж на 3 авто.

2 этаж: 3 спальни, каждая - с гардеробной и ванной комнатами, 2 спальни, с/у, гардеробная.

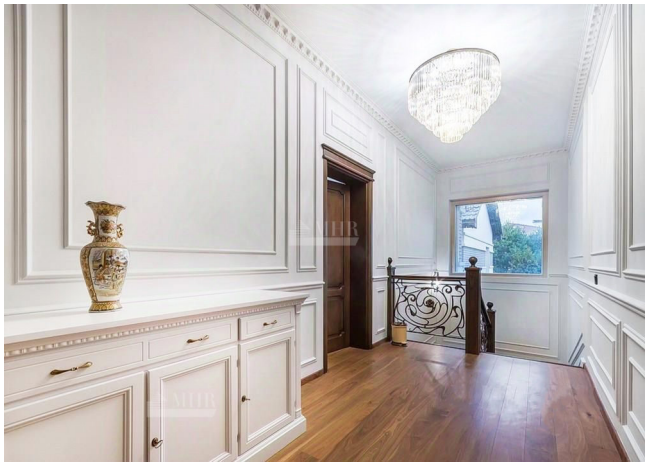

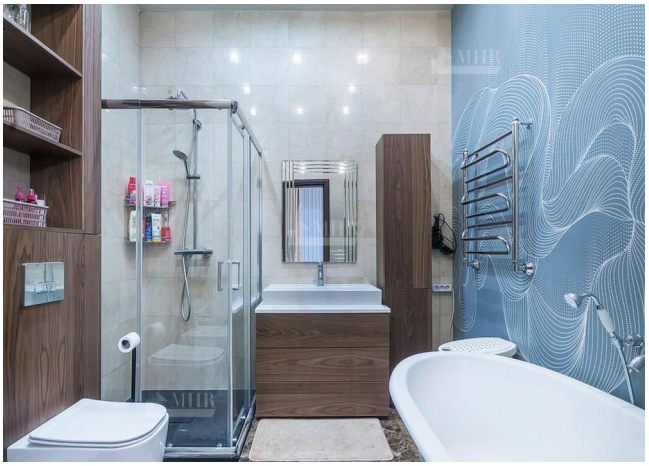

Расположение

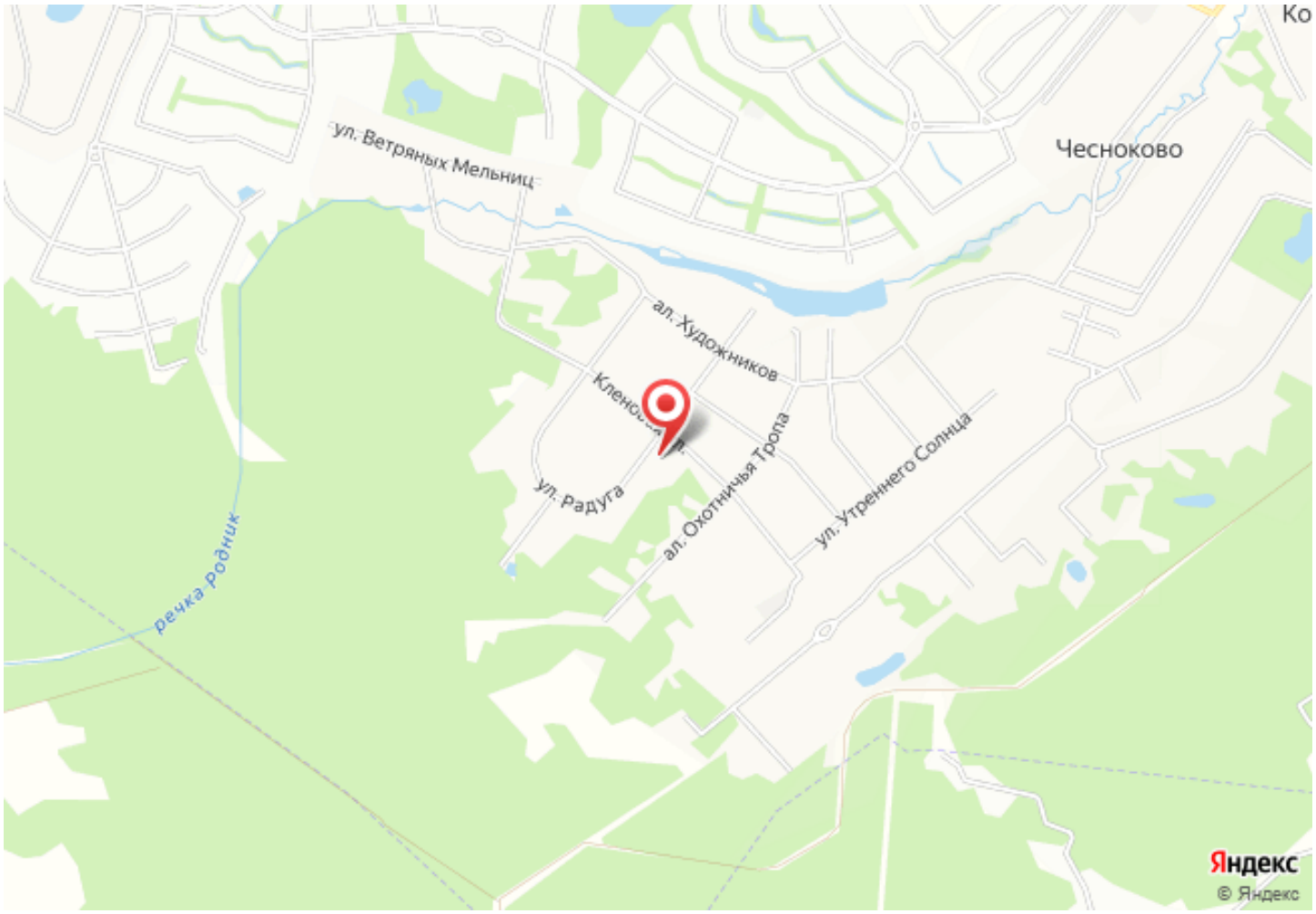
Ко
ул. Ветряных Мельниц
Чесноково
ал. Художников
Кленов
ул. Радуга
ал. Охотничья Тропа
ул. Утреннего Солнца
речка Родник
Яндекс
© Яндекс