MOSCOW HOME REALTY
ЭЛИТНАЯ НЕДВИЖИМОСТЬ

+7 (495) 989 53 20
Ежедневно с 9:00 до 22:00

Аренда офиса ID: 5366

52 333 руб. / мес. 78.5 кв.м.

Расположение

Адрес: Россия, Московская область, городской округ Люберцы, посёлок Жилино-1, 112/1
Регион: Московская область
Шоссе: Быковское шоссе
Растояние от МКАД: 10 км.
Населённый пункт: г. Люберцы

О здании

Этажей: 1
Водоснабжение: Центральное
Отопление: Центральное
Электричество: 600

Описание

Тип объекта: Офис
Этаж: 1
Площадь: 78.5

Дополнительно

Тип сделки: Аренда
Охрана: Есть
Паркинг: Наземный

Высота потолков: 5.37
Отделка: Под ключ

Описание объекта

Предлагаем в аренду офис в г. Люберцы. Помещение площадью 78,5 кв.м. на 1-м этаже. Офис в административном части здания с отдельным входом с улицы. Готово к въезду.

На территории комплекса: охраняемая территория, ограждение, КПП, видеонаблюдение, электричество - своя подстанция 600 кВт. Парковочные места для автомобилей: Легковые - 20 мест, грузовые - 10 мест.

В стоимость не входят: эксплуатация и коммунальные платежи. Налогообложение - УСН. Стоимость машиноместа - 3000 руб./месяц.

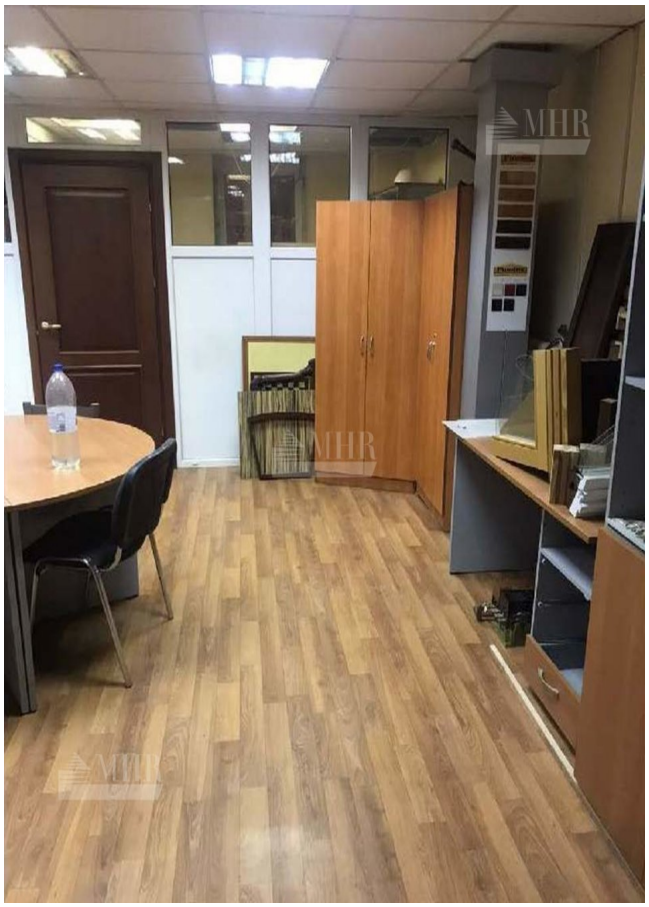

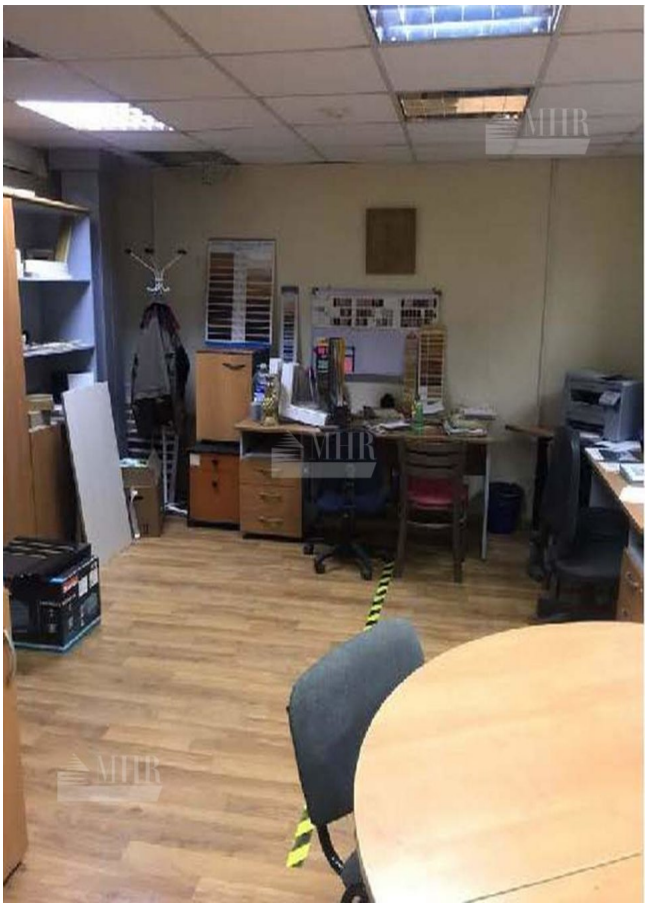

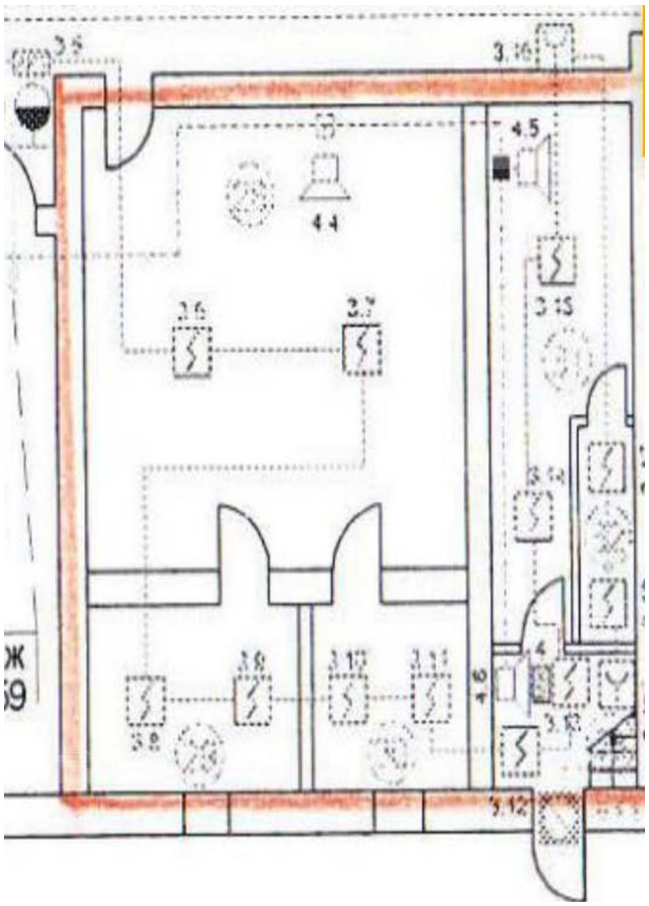

Расположение

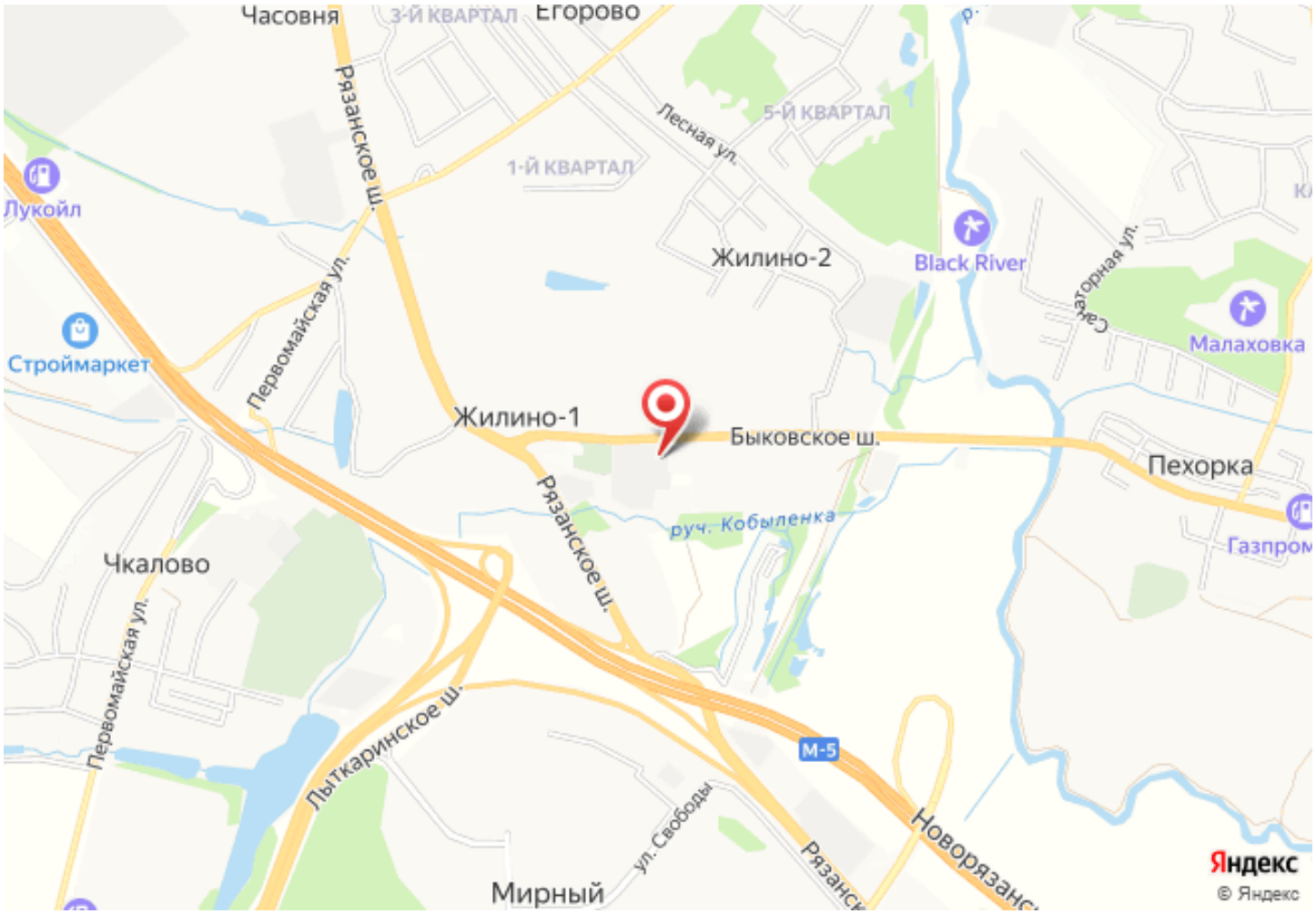
Часовня
3-Й КВАРТАЛ
Егорово
Рязанское ш.
Лесная ул.
5-Й КВАРТАЛ
1-Й КВАРТАЛ
Лукойл
Жилино-2
Black River
Малаховка
Строймаркет
Первомайская ул.
Жилино-1
Быковское ш.
Пехорка
Рязанское ш.
руч. Кобыленка
Газпром
Чкалово
Первомайская ул.
Лыткаринское ш.
М-5
ул. Свободы
Мирный
Яндекс
© Яндекс