MOSCOW HOME REALTY
ЭЛИТНАЯ НЕДВИЖИМОСТЬ

+7 (495) 989 52 30
Ежедневно с 9:00 до 22:00

Шикарная 3-х комнатная квартира в центре Москвы ID: 7507

67 500 000 руб. 88 кв.м.

Расположение

Район: Замоскворечье
Адрес: Москва, улица Малая Ордынка, 5/6с2-3
Метро: Третьяковская (Калининско-Солнцевская линия)
Регион: улица Малая Ордынка

О здании

Вид недвижимости: Вторичное жильё
Этажей: 5
Вид из окон: Во двор, На улицу

Описание

Тип объекта: Квартира
Этаж: 2
Площадь: 88 кв.м
Количество комнат: 3
Количество спален: 1

Дополнительно

Тип сделки: Продажа

Количество сомещённых санузлов: 1
Высота потолков: 3.2 м.
Отделка: Под ключ с мебелью

Описание объекта

Продается прекрасная 3-х комнатная квартира в сердце Москвы в районе Замоскворечье. Дом поистине для ценителей. Год постройки 1912, малоквартирный дом, построен по индивидуальному проекту. Квартира общей площадью 88 кв.м, расположена на 2-м этаже.

Выполнен дизайнерский ремонт, дизайн неоднократно напечатан в журналах и занял первое место в лучших проектах по дизайну в 2020 году.

Планировка квартиры: кухня-столовая, гостиная, спальня, детская, гардеробная, совмещенный санузел.

Ремонт выполнен из качественных и натуральных материалов. Теплые полы в каждом помещении. Установлено видеонаблюдение: внутреннее и внешнее, охранная система Гольфстрим.

Также выполнен ремонт в подъезде.

Квартира в собственности 3 года, собственник 1, никто не прописан.

СССР

СССР

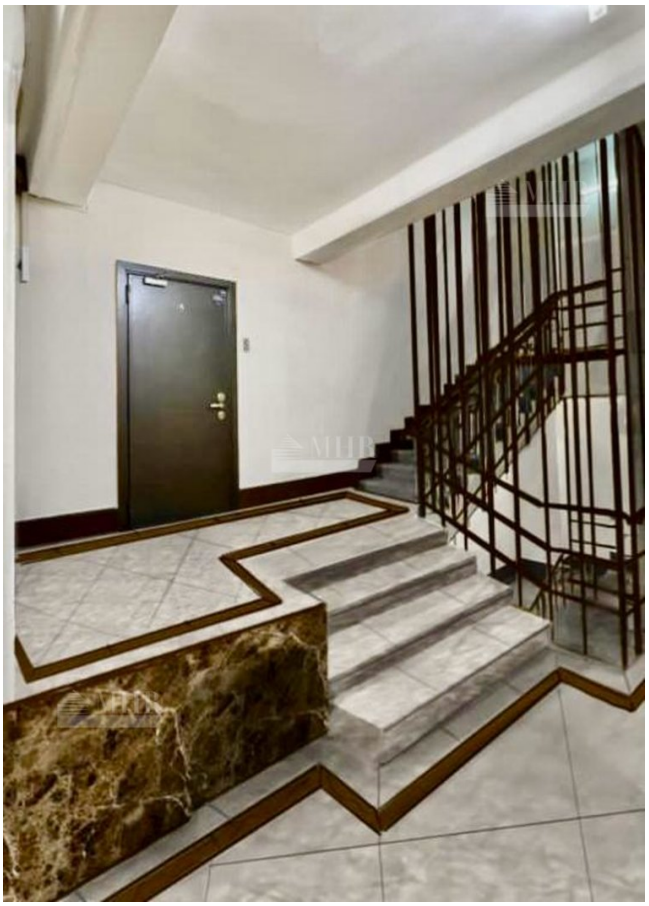

Расположение

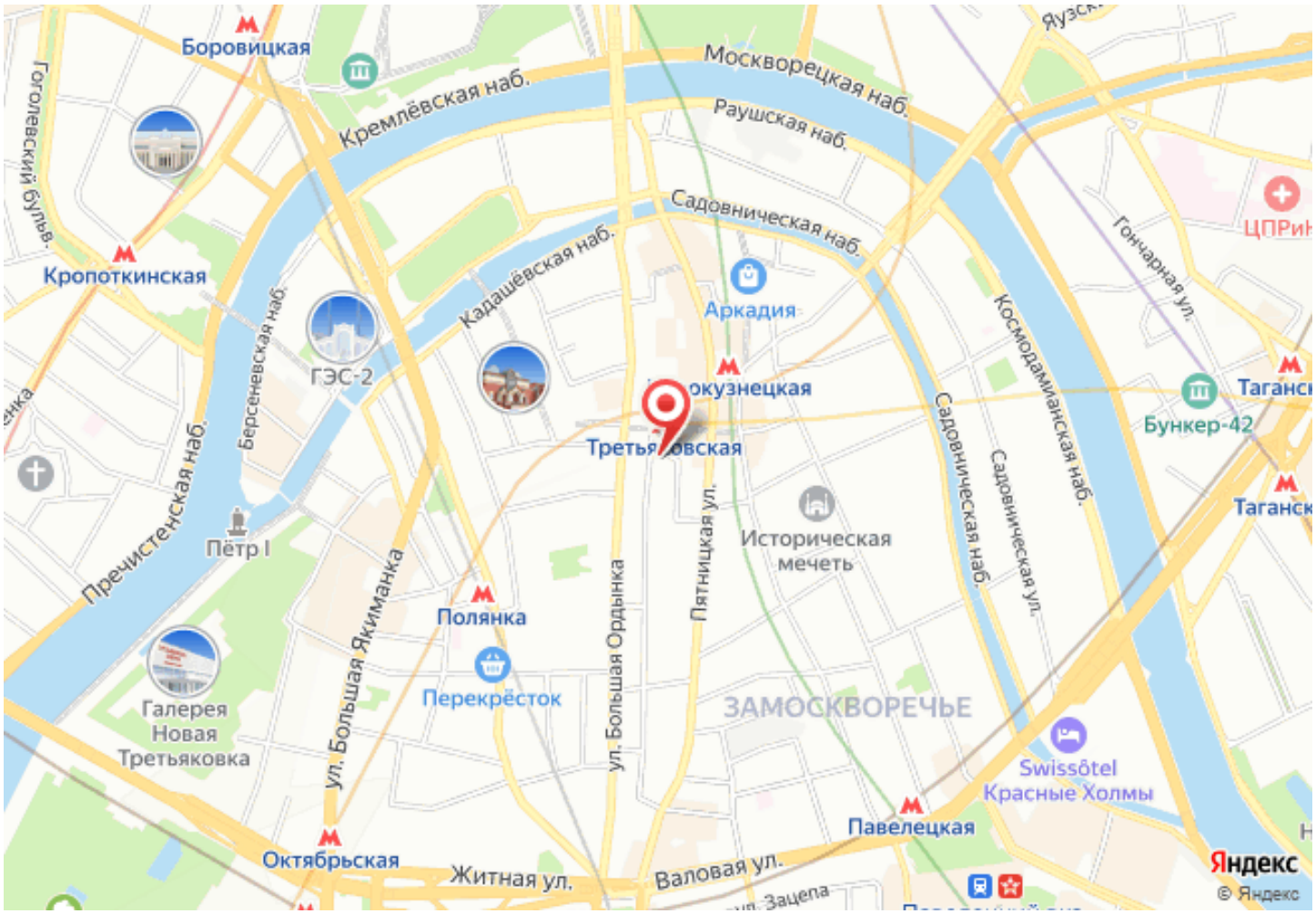
Боровицкая
Гоголевский бульв.
Кремлёвская наб.
Москворецкая наб.
Раушская наб.
Садовническая наб.
Кадашёвская наб.
Кропоткинская
Берсеневская наб.
ГЭС-2
Аркадия
Третьяковская
Пречистенская наб.
Пётр I
Историческая мечеть
Пятницкая ул.
Полянка
ул. Большая Якиманка
ул. Большая Ордынка
Перекрёсток
Галерея Новая Третьяковка
ЗАМОСКВОРЕЧЬЕ
Садовническая наб.
Садовническая ул.
Космодамианская наб.
Гончарная ул.
Бункер-42
Таганская
Swissôtel Красные Холмы
Павелецкая
Октябрьская
Житная ул.
Валовая ул.
Яндекс
© Яндекс