MOSCOW HOME REALTY
ЭЛИТНАЯ НЕДВИЖИМОСТЬ

+7 (495) 989 52 30
Ежедневно с 9:00 до 22:00

Квартира с панорамным видом на высотку МГУ ID: 447

33 000 000 руб. 73 кв.м.

Расположение

Район: Раменки
Адрес: Россия, Москва, Мичуринский проспект, 7к1
Метро: Ломоносовский проспект
Регион: Москва

О здании

Жилищный комплекс: ЖК Квартал Шуваловский
Вид недвижимости: Вторичное жильё
Этажей: 16
Вид из окон: Во двор, На улицу

Описание

Тип объекта: Квартира
Этаж: 7
Площадь: 73 кв.м
Количество комнат: 2
Количество спален: 1
Количество раздельных санузлов: 1
Высота потолков: 2.97 м.

Дополнительно

Тип сделки: Продажа
Охрана: Есть
Паркинг: Наземный

Отделка: Под чистовую

Описание объекта

В продаже имеется двухкомнатная квартира с панорамным видом из всех окон на высотку МГУ, общей площадью 73 кв.м. расположенная в ЖК Квартал Шуваловский. Квартира под чистовую отделку - Вам не придется платить за "Евроремонт", не соответствующий Вашему вкусу. Корпус, наиболее удаленный от пересечения Мичуринского и Ломоносовского проспектов. Вход на территорию осуществляется по электронным картам, контролируется службой охраны. Во дворе детские площадки, и места для отдыха. Ведется круглосуточное видеонаблюдение по всему периметру. Охранная сигнализация. Территория комплекса в 15 Га имеет большое количество парково-пешеходных зон, школа-гимназия, два детских сада, центр персональных тренировок, несколько медицинских учреждений, отделений банков, магазинов, детских игровых площадок. Плюс ко всему у ЖК удобная транспортная доступность, в пешей доступности: м. Ломоносовский пр-т, м. Раменки, м.Университет. А на вечерний променад можно отправиться на смотровую площадку МГУ, набережную или причалу Москвы-реки, к Дому Творчества на Воробьевых горах, Цирку на Вернадского, и в Парк 50-летия Октября.

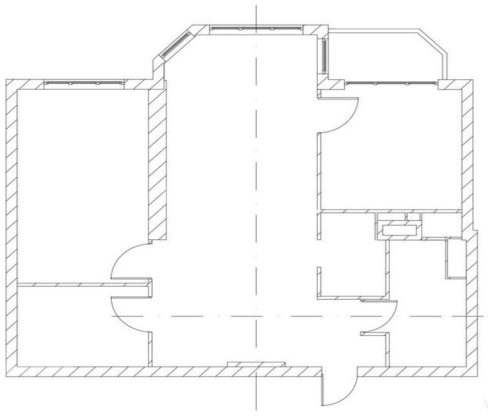

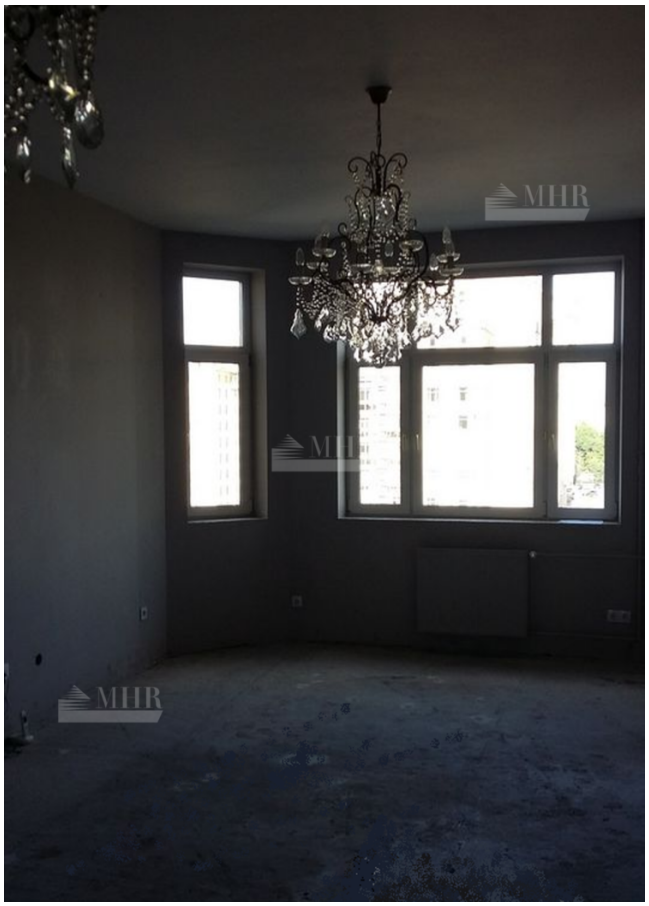
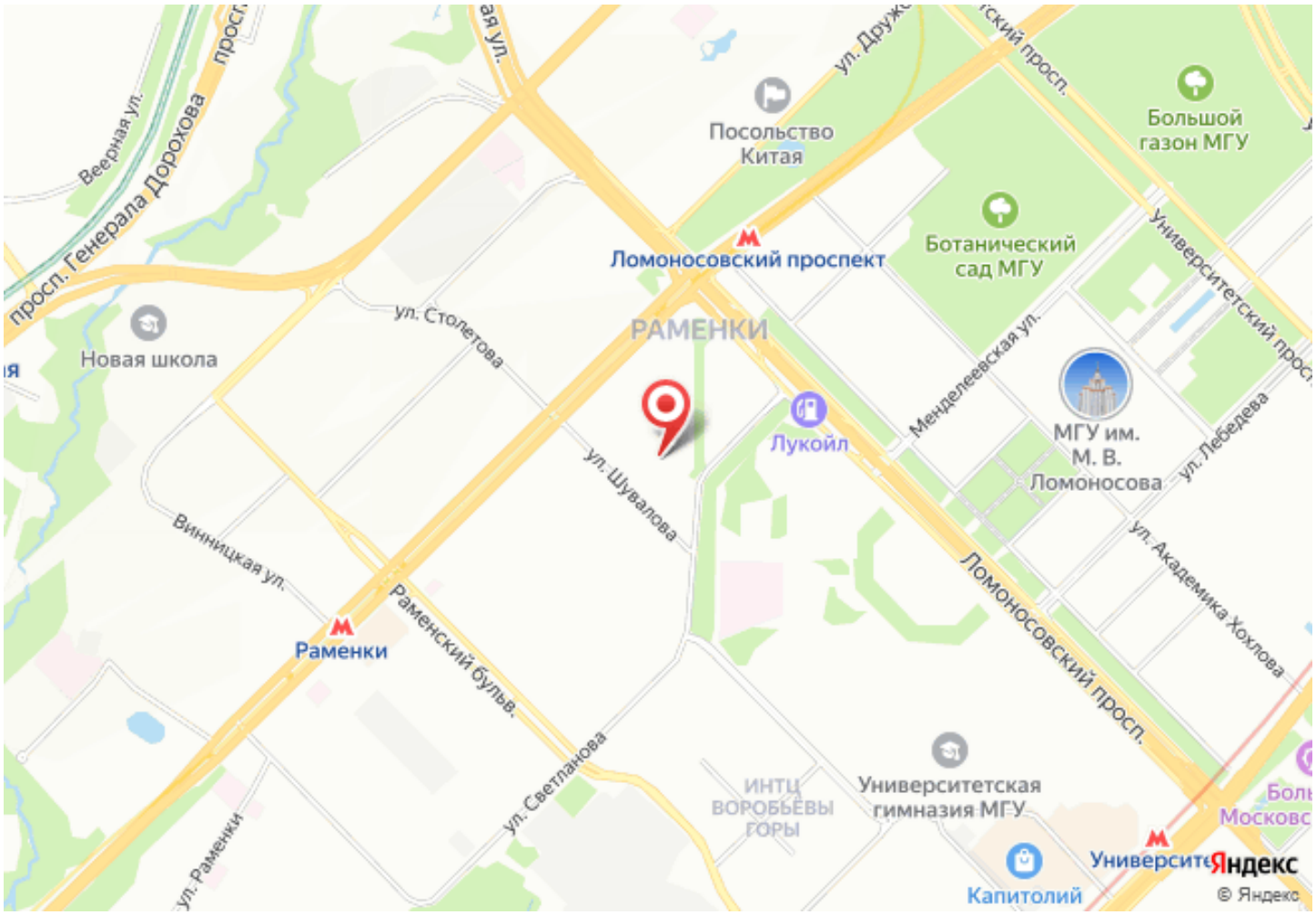
Расположение