MOSCOW HOME REALTY
ЭЛИТНАЯ НЕДВИЖИМОСТЬ

+7 (495) 989 52 30
Ежедневно с 9:00 до 22:00

Апартаменты в Клубном доме ID: 1207

61 427 238 руб. 117.5 кв.м.

Расположение

Район: Красносельский
Адрес: Россия, Москва, Даев переулок, 19
Метро: Сухаревская
Регион: Москва

О здании

Жилищный комплекс: ЖК Клубный дом на Сретенке
Вид недвижимости: Новостройка
Этажей: 8
Вид из окон: На улицу

Описание

Тип объекта: Апартаменты
Этаж: 7
Площадь: 117.5 кв.м
Количество комнат: 3
Количество сомещённых санузлов: 2
Высота потолков: 3.3 м.
Отделка: Без отделки

Дополнительно

Тип сделки: Продажа
Охрана: Есть
Паркинг: Подземный
Количество пассажирских лифтов: 3
Количество грузовых лифтов: 1

Описание объекта

Предлагаем на продажу 3-х комнатные апартаменты в Клубном доме на Сретенке, общей площадью 117,5 кв.м. на 7

этаже. Апартаменты продаются без отделки, свободной планировки, окна выходят на улицу.

Образ Клубного дома на Сретенке создан архитекторами Александром Цимайло и Николаем Ляшенко. Легки белоснежные фасады и парящие французские балконы с ограждениями из прочного закаленного стекла. Панорамные окна, открывают виды на старомосковские переулки и крыши. Расположение дома в тихом Даевом переулке охраняет ваш покой - а многоголосая Сретенка зовет наслаждаться и созерцать.

Безопасность. приватность. Уют. Вот три ключевых слова для жителей Клубного дома на Сретенке. В лобби удобно проводить короткие встречи или подождать, пока семья соберется к ужину - "домашний" ресторан находится здесь же в уютном лобби, на первом этаже. Внутренний дворик с концептуальным ландшафтом и уединенными уголками подарит безмятежные минуты отдыха. Закрытая территория дома находится под постоянным наблюдение: никто и ничто вас не потревожит.

Дом оборудован современной инженерией: Центральная система вентиляции и кондиционирования. Устанавливаются приточные системы "Смарт-люфт", вытяжные крышные гибридные вентиляторы и вытяжные вентиляторы "Соляр палау". Воздуховоды проложены до каждого апартамента. Наружные VRF блоки кондиционирования "Тошиба" расположены на кровле. Трубопроводы кондиционирования проложены до каждого апартамента. Разводка по апартаменту и внутренние блоки устанавливаются собственниками апартаментов. Водоочистка. Дополнительная механическая фильтрация фильтром 20мКр, ультрафиолетовая обработка воды. Радиаторы отопления. Устанавливаются конвекторы внутрипольный Varmann QTHERM QEM с as вентилятором. Круглосуточный пост охраны, видеонаблюдение, СКУД, видеодомофон.

Отправиться на встречу с историей по Садовому. Прогуляться по Бульварному. Отужинать в ресторане на Сретенке. В Клубном доме на Сретенке московская жизнь откроется вам с новой стороны. Детские сады и школы, кафе и рестораны, музеи и театры окажутся в паре минут пешком от вашего нового дома. Из Даева переулка легко выезжать на Бульварное и Садовое кольца, проспект Академика Сахарова и проспект Мира. В шаговой доступности расположены пять станций метро: Сухаревская, Тургеневская, Сретенский бульвар, Чистые Пруды, Красные ворота.

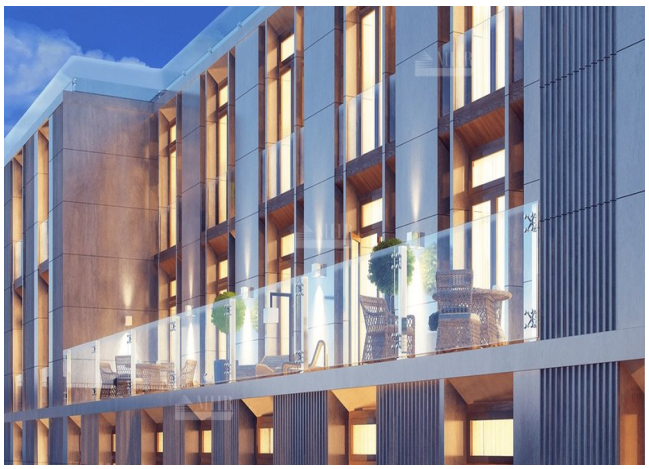

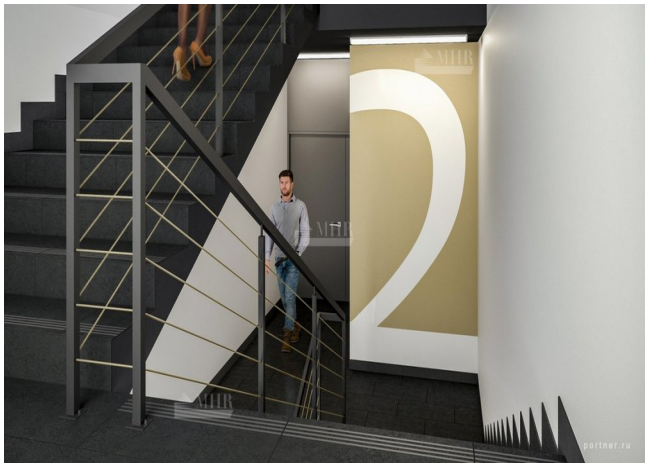

Расположение

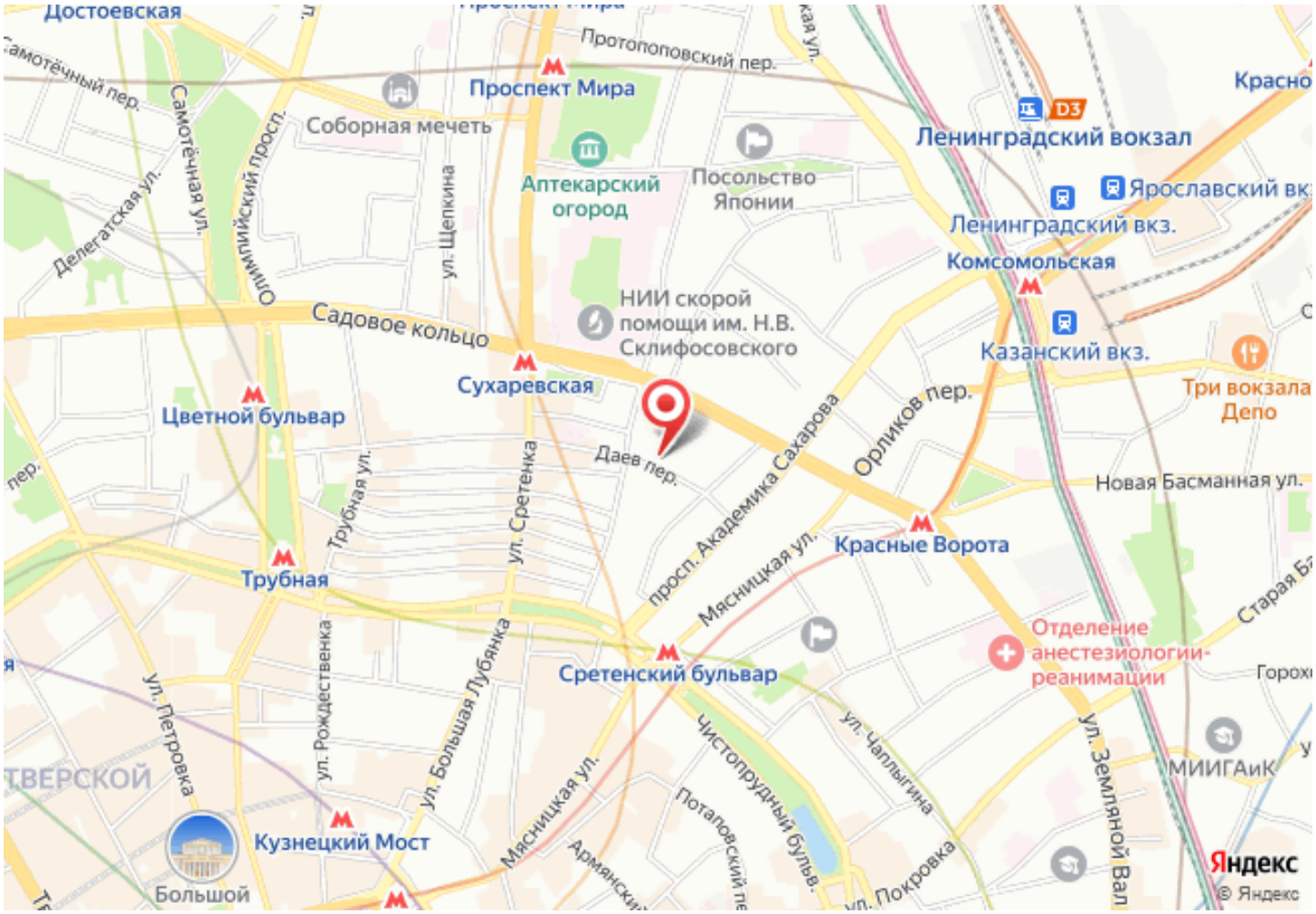
Достоевская
Самотёчный пер.
Самотёчная ул.
Делегатская ул.
Олимпийский просп.
Протопоповский пер.
Проспект Мира
Соборная мечеть
Аптекарский огород
Посольство Японии
ул. Щепкина
Ленинградский вокзал
D3
Ярославский вк
Ленинградский вкз.
Комсомольская
Казанский вкз.
Три вокзала Депо
НИИ скорой помощи им. Н.В. Склифосовского
Садовое кольцо
Сухаревская
Цветной бульвар
Даев пер.
Орликов пер.
просп. Академика Сахарова
Мясницкая ул.
Новая Басманная ул.
Красные Ворота
Трубная ул.
ул. Сретенка
Трубная
Отделение анестезиологии-реанимации
Сретенский бульвар
ул. Рождественка
ул. Большая Лубянка
ул. Петровка
ТВЕРСКОЙ
Чистопрудный бульв.
ул. Чаплыгина
ул. Земляной Вал
МИИГАиК
Потаповский пе
Армянский
ул. Покровка
Кузнецкий Мост
Большой
Яндекс
© Яндекс