MOSCOW HOME REALTY
ЭЛИТНАЯ НЕДВИЖИМОСТЬ

+7 (495) 989 52 30
Ежедневно с 9:00 до 22:00

2-х комнатные апартаменты в доме со смыслом ID: 6702

26 700 000 руб. 57.7 кв.м.

Расположение

Район: Даниловский
Адрес: Россия, Москва, Подольское шоссе, 3
Метро: Тульская
Регион: Москва

О здании

Жилищный комплекс: ЖК Logos
Вид недвижимости: Вторичное жильё
Этажей: 13

Описание

Тип объекта: Апартаменты
Этаж: 4
Площадь: 57.7 кв.м
Количество комнат: 2
Высота потолков: 3 м.
Отделка: Без отделки

Дополнительно

Тип сделки: Продажа
Паркинг: Подземный

Описание объекта

Продажа 2-х комнатного апартамента в жилищном комплексе "Logos". Общая площадь - 57,7 кв.м., апартамент расположен на 4 этаже, предлагается без отделки.

ЖК "Logos" - дом со смыслом, пространство единомышленников с созвучными ценностями и устремлениями, дом, в котором каждый житель обретает баланс насыщенной жизни и уединения. ЖК расположен в 8 минутах ходьбы от м. Тульская.

Внутренняя инфраструктура: коворкинг, кофепоинт, парящая библиотека, гостиная с камином, открытая кухня, приватный кинозал, зона для киберспорта, тренажерный зал, зал для йоги, сауна. Двухуровневая терраса для жителей с отражающим фонтаном, барбекю, летний кинотеатр, места для отдыха, шезлонги для загара, амфитеатр для общения.

Внешняя инфраструктура: удобный выезд на ТТК, садовое кольцо, магазины, аптеки, салоны красоты, Даниловский рынок все в абсолютной шаговой доступности.

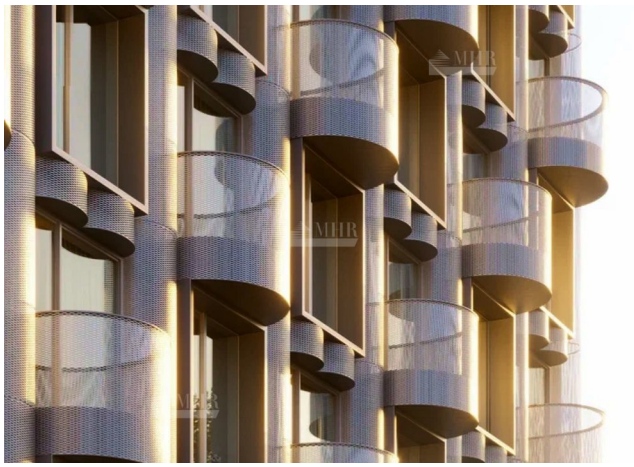

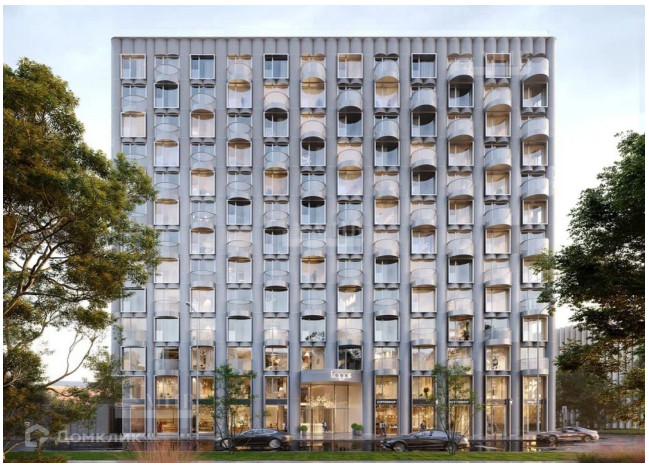

Расположение

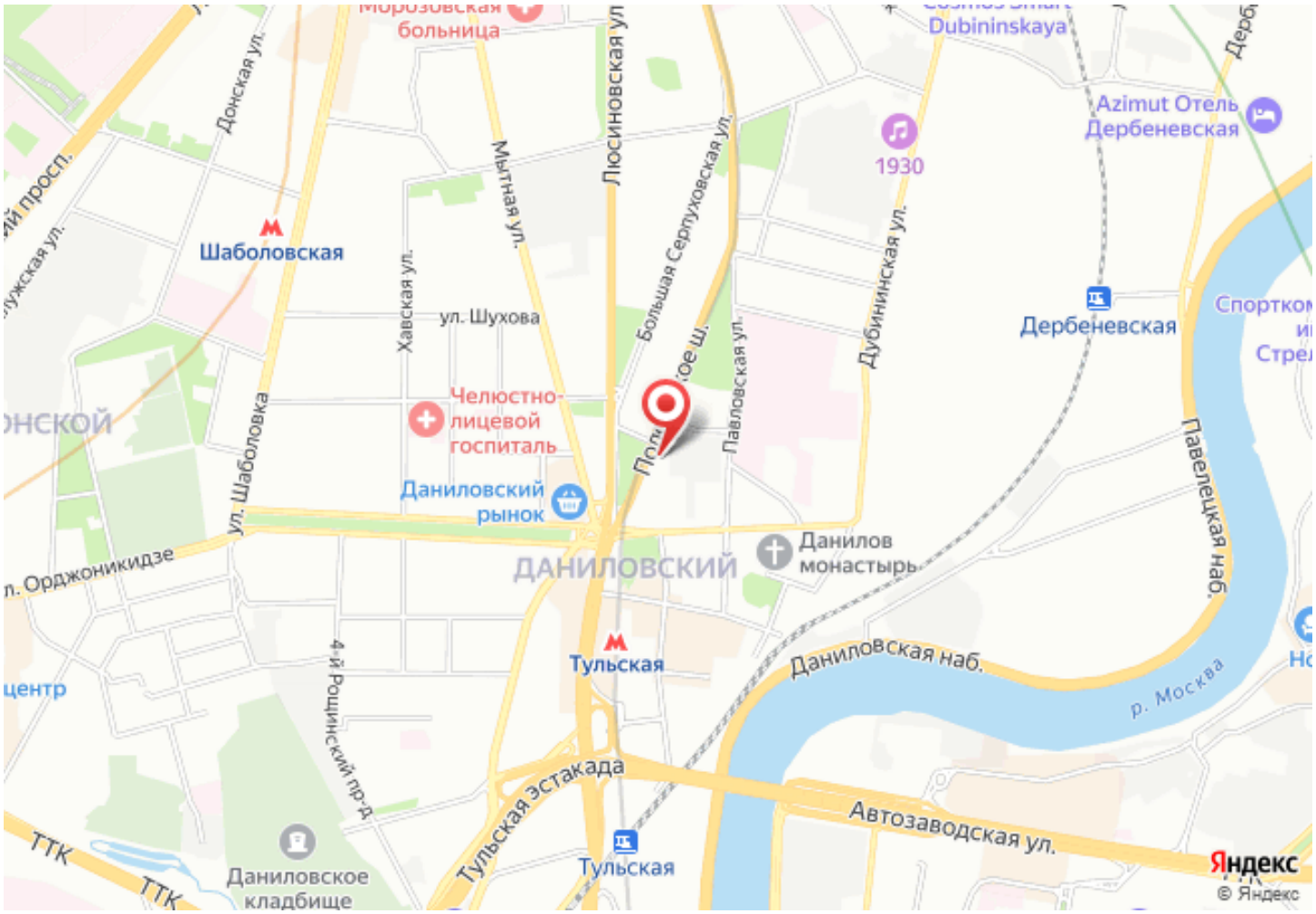
Морозовская больница
Донская ул.
Мытная ул.
Люсиновская ул.
Большая Серпуховская ул.
Dubininskaya
Azimut Отель Дербеневская
1930
Шаболовская
Хавская ул.
ул. Шухова
Дубининская ул.
Дербеневская
Спортком
Челюстно-лицевой госпиталь
Павловская ул.
Даниловский рынок
ул. Шаболовка
Данилов монастырь
ДАНИЛОВСКИЙ
Павелецкая наб.
Тульская
Даниловская наб.
р. Москва
4-й Рощинский пр-д.
Тульская эстакада
Автозаводская ул.
ТТК
Даниловское кладбище
Тульская
Яндекс
© Яндекс